



9 rue du pâtis
77510 Sain-Léger
Mob.: 06.65.55.20.33



Mr François Marie Guimont
ACADEMIE DE VERSAILLES RECTORAT DE
VERSAILLES - DAIPA BD LESSEPS - BAT D
78017 VERSAILLES CEDEX



DIAGNOSTIC DU PLOMB DANS LES REVETEMENTS AVANT REALISATION DE TRAVAUX ULTERIEURS

A Rappel du cadre réglementaire et des objectifs du Diagnostic Plomb avant travaux / démolition

- Articles L. 4121-1 à 5, L. 4531-1 et R. 4412-59 à 65 du Code du Travail
- Seuil de concentration de plomb défini par l'arrêté du 19 août 2011

B Adresse du bien

3 bd Ferdinand de Lesseps 78000 Versailles
Bâtiment E

C Propriétaire

ACADEMIE DE VERSAILLES RECTORAT DE VERSAILLES
DAIPA BD LESSEPS 78017 VERSAILLES CEDEX

D Donneur d'ordre de la mission

Nom : Mr Guimont
Qualité : Donneur d'ordre

Adresse : ACADEMIE DE VERSAILLES RECTORAT DE VERSAILLES DAIPA
BD LESSEPS
78017 VERSAILLES CEDEX

E L'appareil à fluorescence X

Nom du fabricant de l'appareil : **RMD INSTRUMENTS**
Modèle de l'appareil : **PROTEC**
N° de série : **LPA-1 / 2971**

Nature du radionucléide : **CO-57 / Source N° K8-968**
Date du dernier chargement de la source : **06/02/2017**
Activité de la source à cette date : **444 MBq**
N° Autorisation ASN : **T751381**

F Dates et validité du constat

Date d'intervention : du 04/01/2020 au 20/01/2020

Date du rapport : 19/03/2020

G Nature des Travaux

Travaux de reaffectation et de redistribution des locaux. Dépose et pose de cloisons, installations sanitaires, modifications de l'éclairage et de la plomberie. Réfection des revêtements.

H Conclusion

Le diagnostic a révélé la présence de revêtements contenant du plomb

I Auteur du constat

Signature

DERBI INGENIERIE
9 Rue du Pâtis
77510 SAINT LEGER
Tél : 06 65 55 20 33
Siret : 850 078 379 00011 Naf : 7112B

Organisme d'assurance professionnelle :
Mutuelle d'Assurances de la ville de Thann
78 Faubourg des Vosges 68800 THANN



SOMMAIRE

PREMIERE PAGE DU RAPPORT

RAPPEL DU CADRE REGLEMENTAIRE ET DES OBJECTIFS DU DIAGNOSTIC PLOMB AVANT TRAVAUX / DEMOLITION	1
ADRESSE DU BIEN.....	1
PROPRIETAIRE	1
DONNEUR D'ORDRE DE LA MISSION	1
L'APPAREIL A FLUORESCENCE X.....	1
DATES ET VALIDITE DU CONSTAT	1
NATURE DES TRAVAUX.....	1
CONCLUSION	1
AUTEUR DU CONSTAT	1

RAPPEL DE LA COMMANDE ET DES REFERENCES REGLEMENTAIRES..... 3

- ARTICLES L. 4121-1 A 5, L. 4531-1 ET R. 4412-59 A 65 DU CODE DU TRAVAIL.....	3
- SEUIL DE CONCENTRATION DE PLOMB DEFINI PAR L'ARRETE DU 19 AOUT 2011	3

RENSEIGNEMENTS CONCERNANT LA MISSION 3

L'AUTEUR DU CONSTAT	3
LE LABORATOIRE D'ANALYSE EVENTUEL	3
LE BIEN OBJET DE LA MISSION	3
OCCUPATION DU BIEN	3
LISTE DES LOCAUX VISITES	5
LISTE DES LOCAUX NON VISITES	6

METHODOLOGIE EMPLOYEE..... 7

VALEUR DE REFERENCE UTILISEE POUR LA MESURE DU PLOMB PAR FLUORESCENCE X	7
RECOURS A L'ANALYSE CHIMIQUE DU PLOMB PAR UN LABORATOIRE.....	7

PRESENTATION DES RESULTATS 8

CROQUIS 10

RESULTATS DES MESURES 13

COMMENTAIRES 52

NOTICE D'INFORMATION	53
----------------------------	----

AUTRES DOCUMENTS 54

1	RAPPEL DE LA COMMANDE ET DES REFERENCES REGLEMENTAIRES
- Articles L. 4121-1 à 5, L. 4531-1 et R. 4412-59 à 65 du Code du Travail - Seuil de concentration de plomb défini par l'arrêté du 19 août 2011	

2	RENSEIGNEMENTS CONCERNANT LA MISSION
----------	---

2.1	L'auteur du constat		
Nom et prénom de l'auteur du constat : DENOYER ERIC			
Vérification de la justesse de l'appareil	N° mesure	Date	Concentration (mg/cm²)
En début de mission	0	13/01/2020	1,1
En fin de mission	699	13/01/2020	1,1
En début de mission	700	14/01/2020	1,1
En fin de mission	1557	14/01/2020	1,1
Si une remise sous tension a lieu			

La vérification de la justesse de l'appareil consiste à réaliser une mesure de la concentration en plomb sur un étalon à une valeur proche du seuil.
 En début et en fin de chaque constat et à chaque nouvelle mise sous tension de l'appareil une nouvelle vérification de la justesse de l'appareil est réalisée.

2.2	Le laboratoire d'analyse éventuel	
Nom du laboratoire : SO		Coordonnées : SO
Nom du contact : SO		

2.3	Le bien objet de la mission	
Adresse : Rectorat de l'académie de Versailles 3 bd Ferdinand de Lesseps 78000 Versailles Type : Tertiaire Nombre de Pièces : 93 Référence Cadastre : Versailles 000 AX 01 parcelle 249		Bâtiment : E Entrée/cage n° : Etage : R+3 avec RDJ Situation sur palier : Destination du bâtiment : bureaux et locaux techniques

2.4	Occupation du bien	
L'occupant est <input checked="" type="checkbox"/> Propriétaire <input type="checkbox"/> Locataire <input type="checkbox"/> Sans objet, le bien est vacant		Nom de l'occupant si différent du propriétaire : Nom :

2.5	Liste des locaux visites	
N°	Local	Etage
1	Dégagement sud	RDJ
2	Pièce 2 cuisines	RDJ
3	Pièce 3 cuisines	RDJ
4	Pièce 4 cuisines	RDJ
8	Pièce 8 cuisines	RDJ
9	Pièce 9 sanitaires	RDJ
10	Pièce 10 sanitaires	RDJ
12	Pièce 12 palier nord	RDJ
13	Pièce 13 escalier + degagement	RDJ
14	Pièce 14 cuisines	RDJ
15	Pièce 15 cuisines	RDJ
16	Pièce 16 cuisines	RDJ
17	Pièce 17 cuisines	RDJ
18	Pièce 18 cuisines	RDJ
19	Pièce 19 cuisines	RDJ
20	Pièce 20 cuisines	RDJ
21	Pièce 21 couloir	RDJ
26	Pièce 26 palier sud RDC	RDC
27	Pièce 27 dégagement asc vers cuisines	SS
28	Pièce 28 Dégagement sanitaires	SS
29	Pièce 29 WC	SS
31	Pièce 31 réfectoire - self	RDC
32	Pièce 32 réfectoire	RDC
33	Pièce 33 réfectoire	RDC
34	Pièce 34 palier esc nord RDC	RDC
35	Pièce 35	RDC
36	E100	R+1
37	Palier sud	R+1
38	Dégagement ascenseur sud	R+1
39	Sanitaires	R+1
40	Local Photocopieur	R+1
41	E115	R+1
42	E114	R+1
43	E113	R+1
44	E112	R+1
45	E111	R+1
46	E110	R+1
47	Palier nord	R+1
48	Couloir	R+1
49	E109	R+1
50	E108	R+1
51	E107	R+1
52	E106	R+1
53	E105	R+1
54	E104	R+1
55	E103	R+1
56	E102	R+1
57	E101	R+1
58	E200	R+2
59	Palier escalier sud	R+2
60	Dégagement ascenseur sud	R+2
61	Sanitaires	R+2
62	Local informatique	R+2
63	E201	R+2
64	E202	R+2
65	E203	R+2

66	E204	R+2
67	E205	R+2
68	E206	R+2
69	E207	R+2
70	E208	R+2
71	E209	R+2
72	E210	R+2
73	E211	R+2
74	E212	R+2
75	Palier escalier nord	R+2
76	Couloir	R+2
77	Local technique	R+2
78	Sanitaires	R+1
79	Palier escalier sud	R+1
80	Dégagement ascenseur sud	R+1
81	Pièce 81	R+1
82	Pièce 82	R+1
83	Pièce 83	R+1
84	Pièce 84	R+1
85	Pièce 85	R+1
86	Pièce 86	R+1
87	Pièce 87	R+1
88	Pièce 88	R+1
89	Pièce 89	R+1
90	Pièce 90	R+1
91	Pièce 91	R+1
92	Palier escalier nord	R+1
93	Couloir	R+1

2.6 Liste des locaux non visites			
N°	Local	Etage	Justification
5	Chambre froide	RDJ	Inaccessible (pas de clé)
6	Chambre froide	RDJ	Inaccessible (pas de clé)
7	Chambre froide	RDJ	Inaccessible (pas de clé)
11	Pièce 11 machinerie ascenseur	RDJ	Inaccessible (encombré)
22	EDF	RDJ	Inaccessible (pas de clé)
23	Réserve	RDJ	Inaccessible (pas de clé)
24	Dégagement sud	RDJ	Inaccessible (pas de clé)
25	Local technique	RDJ	Inaccessible (pas de clé)
30	Dégagement	RDC	Inaccessible (pas de clé)

3 METHODOLOGIE EMPLOYEE

Calibrage de l'appareil à fluorescence X

Avant chaque constat, l'auteur procède au calibrage de son appareil selon les modalités fournies par le fabricant de l'appareil.

Identification du bien objet de la mission

L'auteur identifie le bien objet de la mission, ainsi que l'ensemble immobilier auquel il appartient. En cas d'ambiguïté, il réalise un croquis afin de situer le bien dans cet ensemble.

Identification des locaux

- Définition
Par local, on entend toute pièce (salle de séjour, toilettes, etc.) et par extension : couloir, hall d'entrée, palier, partie de cage d'escalier située entre deux paliers, appentis, placard, etc. Le local est désigné selon une appellation non équivoque et non susceptible d'évoluer dans le temps. Le nom d'usage peut s'avérer insuffisant.
- Méthode
L'auteur du constat effectue une visite exhaustive des locaux du bien objet de la mission. Il dresse la liste détaillée des locaux visités. Si des locaux n'ont pas été visités, il en dresse aussi la liste et précise les raisons pour lesquelles ils n'ont pas été visités.
Il réalise un croquis lisible de l'ensemble des locaux du bien objet de la mission, visités ou non, et reporte sur le croquis le nom de chaque local.

Identification des zones

Afin de faciliter la localisation des mesures, l'auteur du constat divise chaque local en plusieurs zones, auxquelles il attribue arbitrairement une lettre (A, B, C ...) et reporte ces lettres sur le croquis. Ces zones correspondent généralement aux différentes faces du local.

Identification des revêtements

Par revêtement, on entend un matériau mince recouvrant les éléments de construction. Les revêtements susceptibles de contenir du plomb sont principalement les peintures (du fait de l'utilisation ancienne de la céruse et celle de produits anti-corrosion à base de minium de plomb), les vernis, les revêtements muraux composés d'une feuille de plomb contrecollée sur du papier à peindre, le plomb laminé servant à l'étanchéité de balcons.

Bien que pouvant être relativement épais, les enduits sont aussi à considérer comme des revêtements susceptibles de contenir du plomb.

D'autres revêtements ne sont pas susceptibles de contenir du plomb : toile de verre, moquette, tissus, crépi, papier peint, ainsi que les peintures et enduits manifestement récents, mais ils peuvent masquer un autre revêtement contenant du plomb et sont donc à analyser.

Les revêtements de type carrelage contiennent souvent du plomb, mais ils ne sont pas visés par le présent arrêté car ce plomb n'est pas accessible.

Identification des unités de diagnostic*

Dans chaque local, toutes les surfaces susceptibles d'avoir un revêtement contenant du plomb sont analysées ou incluses dans une unité de diagnostic* à analyser. Cela comprend aussi les surfaces recouvertes d'un matériau mince non susceptible de contenir du plomb (papier peint, toile de verre, moquette murale, etc.), car un matériau contenant du plomb peut exister en dessous.

Pour chaque zone, l'auteur du constat dresse la liste des unités de diagnostic, **recouvertes ou non d'un revêtement**. Il identifie chaque unité de diagnostic par son nom complet, auquel il associe si nécessaire la lettre de la zone correspondante, ce qui permet de mieux situer chaque unité de diagnostic dans l'espace. Par exemple, le mur de la zone A sera désigné par « mur A ».

L'auteur identifie le substrat de l'unité de diagnostic par examen visuel et en fonction des caractéristiques physiques du matériau. Par substrat, on entend un matériau sur lequel un revêtement est appliqué (plâtre, bois, brique, métal, etc.).

Par ailleurs, si des habitudes locales de construction ou de mise en peinture sont connues, l'auteur du constat en tient compte pour une définition plus précise des unités de diagnostic. Ainsi, en général, on ne regroupera pas dans une même unité de diagnostic une allège sous fenêtre et la paroi murale à laquelle elle appartient. En effet, dans certains types de construction l'allège a été peinte avec la fenêtre mais pas le reste de la paroi murale.

* Une unité de diagnostic est définie comme étant un élément de construction, ou un ensemble d'éléments de construction, présentant a priori un recouvrement homogène.

Constituent des unités de diagnostic distinctes :

- les différents murs d'une même pièce ;
- des éléments de construction de substrats différents (tels qu'un pan de bois et le reste de la paroi murale à laquelle il appartient) ;
- les côtés extérieur et intérieur d'un élément mobile (tel qu'une fenêtre) ;
- des éléments situés dans des locaux différents, même contigus (tels que les 2 faces d'une porte car elles ont pu être peintes par des peintures différentes).

Cas particulier d'une cage d'escalier :

Une cage d'escalier est découpée en plusieurs locaux. Sont considérés comme locaux distincts :

- chaque palier,
- chaque partie de cage d'escalier située entre deux paliers.

En vue d'assurer la cohérence de ce découpage, le hall d'entrée pourra être assimilé au palier du rez-de-chaussée.

Dans un même « local » (partie de cage d'escalier), sont aussi considérés comme unités de diagnostic distinctes :

- l'ensemble des marches,
- l'ensemble des contremarches,
- l'ensemble des balustres,
- le limon,
- la crémaillère,
- la main courante,
- le plafond.

Choix des points de mesure

Pour chaque unité de diagnostic recouverte d'un revêtement, l'auteur du constat effectue :

- 1 seule mesure si celle-ci montre la présence de plomb à une concentration supérieure ou égale au seuil de 1 milligramme par centimètre carré (1mg/cm²) ;
- 2 mesures si la première ne montre pas la présence de plomb à une concentration supérieure ou égale au seuil de 1 milligramme par centimètre carré (1mg/cm²) ;
- 3 mesures si les deux premières ne montrent pas la présence de plomb à une concentration supérieure ou égale au seuil de 1 milligramme par centimètre carré (1mg/cm²), mais que des unités de diagnostic du même type ont été mesurées avec une concentration en plomb supérieure ou égale à ce seuil.

Dans le cas où plusieurs mesures sont effectuées sur une unité de diagnostic, elles sont réalisées à des endroits différents pour minimiser le risque de faux négatifs. Par exemple, si l'unité de diagnostic est une paroi murale, une mesure est effectuée en partie haute et l'autre en partie basse.

Les mesures sont réalisées aux endroits où la probabilité de rencontrer du plomb est la plus forte. On évitera par exemple de choisir comme point de mesure une surface de peinture dégradée, le plomb ayant pu disparaître à cet endroit précis ; les mesures seront donc plutôt réalisées sur une partie saine de l'unité de diagnostic.

Lorsqu'à l'évidence, l'unité de diagnostic n'est recouverte d'aucun revêtement, la recherche de plomb n'est pas nécessaire. Il en sera de même en présence de carrelages ou de faïences.

L'ensemble des mesures est récapitulé dans un tableau. En l'absence de mesures, la raison pour laquelle la mesure n'a pas été effectuée est indiquée dans le tableau (hauteur de l'unité de diagnostic à mesurer supérieure à 3 mètres, absence de revêtement, par exemple).

3.1 Valeur de référence utilisée pour la mesure du plomb par fluorescence x

Les mesures par fluorescence X effectuées sur des revêtements sont interprétées en fonction de la valeur de référence fixée par l'arrêté du 19 août 2011 relatif au constat de risque d'exposition au plomb : 1 mg/cm²

3.2 Recours à l'analyse chimique du plomb par un laboratoire

À titre exceptionnel, l'auteur du constat peut recourir à des prélèvements de revêtements qui sont analysés en laboratoire pour la recherche du plomb acido soluble selon la norme NF X 46-031 «*Diagnostic plomb — Analyse chimique des peintures pour la recherche de la fraction acido-soluble du plomb*», dans les cas suivants :

- lorsque la nature du support (forte rugosité, surface non plane, etc.) ou le difficile accès aux éléments de construction à analyser ne permet pas l'utilisation de l'appareil portable à fluorescence X ;
- lorsque dans un même local, au moins une mesure est supérieure au seuil de 1 milligramme par centimètre carré (1 mg/cm²), mais aucune mesure n'est supérieure à 2 mg/cm² ;
- lorsque, pour une unité de diagnostic donnée, aucune mesure n'est concluante au regard de la précision de l'appareil.

Le prélèvement est réalisé sur une surface suffisante pour que le laboratoire dispose d'un échantillon permettant l'analyse dans de bonnes conditions (prélèvement de 0,5 g à 1 g).

Dans ce dernier cas, et quel que soit le résultat de l'analyse par fluorescence X, une mesure sera déclarée négative si la fraction acido-soluble mesurée en laboratoire est strictement inférieure à 1,5 mg/g.

4 PRESENTATION DES RESULTATS

Afin de faciliter la localisation des mesures, l'auteur du constat divise chaque local en plusieurs zones, auxquelles il attribue une lettre (A, B, C ...) selon la convention décrite ci-dessous.

La convention d'écriture sur le croquis et dans le tableau des mesures est la suivante :

- la zone de l'accès au local est nommée «A» et est reportée sur le croquis. Les autres zones sont nommées «B», «C», «D», ... dans le sens des aiguilles d'une montre
- la zone «plafond» est indiquée en clair.

Les unités de diagnostic (UD) (par exemple : un mur d'un local, la plinthe du même mur, l'ouvrant d'un portant ou le dormant d'une fenêtre, ...) faisant l'objet d'une mesure sont classées dans le tableau des mesures selon le tableau suivant en fonction de la concentration en plomb.

NOTE Une unité de diagnostic (UD) est un ou plusieurs éléments de construction ayant même substrat et même historique en matière de construction et de revêtement.

5 CROQUIS

Document 1



Rez de jardin

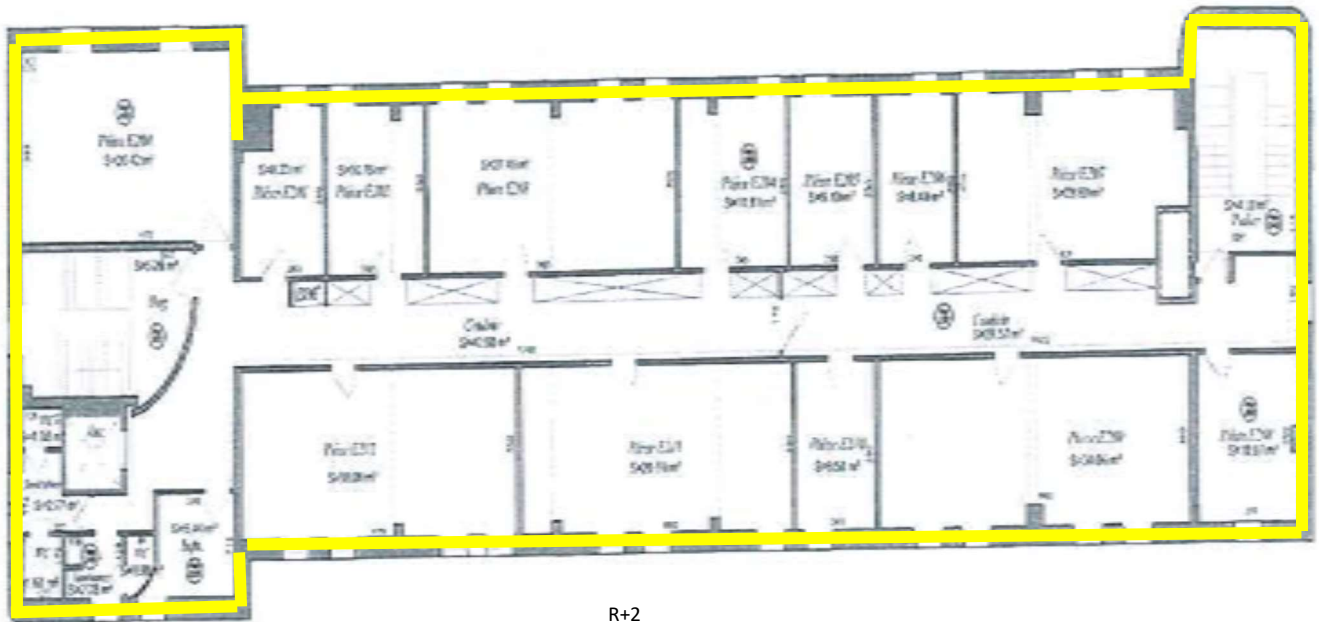

R+2

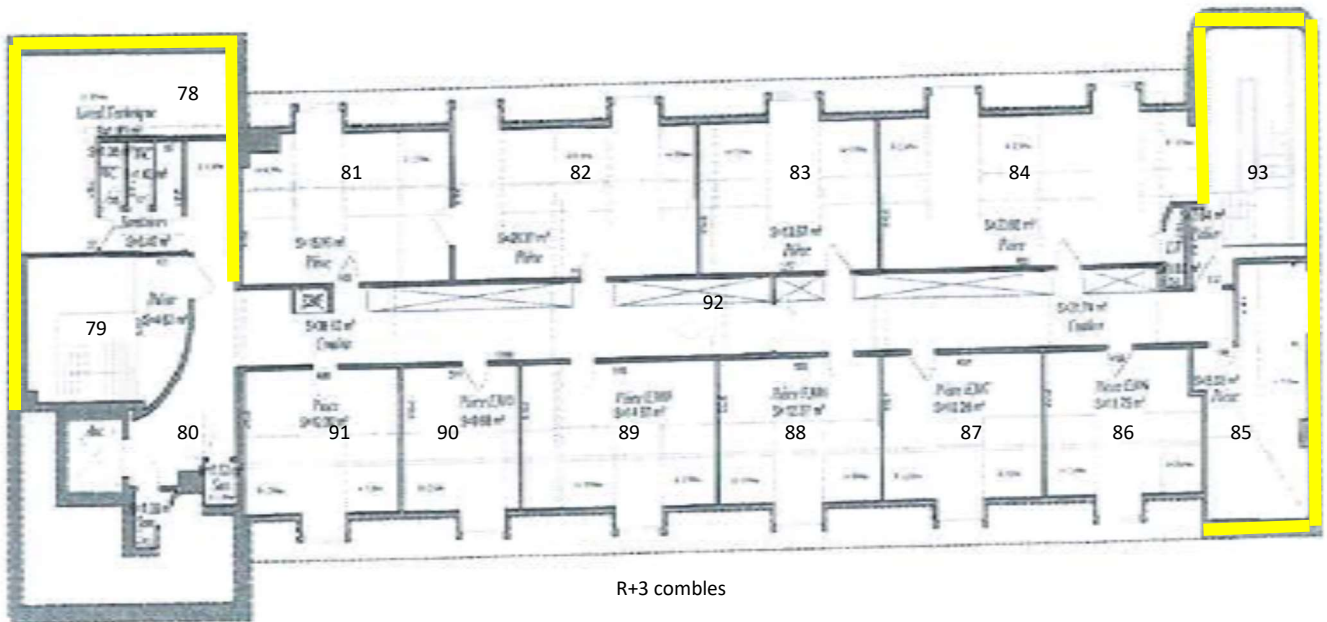

R+3 comble

Légende



présence de plomb dans les peintures > 1mg/cm²



Locaux non visités

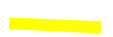

Présence de plomb dans les peintures < 1mg/cm²



Présence de canalisation en plomb

6 RESULTATS DES MESURES

Local : Dégagement ascenseur sud RDJ

N°	Zone	Unité de diagnostic	Substrat	Revêtement apparent	Localisation de la mesure	Résultats (mg/cm²)	Observation / motif de mesure non effectuée
1	A	Murs	Plâtre	Peinture		0.00	
2						0.00	
3	B	Murs	Plâtre	Peinture		0.00	
4						0.00	
5	C	Murs	Plâtre	Peinture		0.00	
6						0.00	
7	D	Murs	Plâtre	Peinture		0.00	
8						0.00	
9		Escalier	Métal	Peinture		0.08	
10						0.05	
11		Plafond	Plâtre	Peinture			inaccessible
12							

Local : Pièce 2 RDJ

N°	Zone	Unité de diagnostic	Substrat	Revêtement apparent	Localisation de la mesure	Résultats (mg/cm²)	Observation / motif de mesure non effectuée
13	AB	Murs	Carrelage			3.25	
14	CD					2.98	
15	A	Porte	Bois	Peinture		0.00	
16						0.00	
17	D	Fenêtre	PVC				pas de revêtement
18							
19	D	Embrasure	Plâtre	Peinture		0.59	
20						0.29	
21		Plinthes	Carrelage			0.00	
22						0.00	
23		Faux plafond	Métal	Peinture		0.00	
24						0.00	
25		Plafond	Plâtre	Peinture			inaccessible
26							

Local : Pièce 3 RDJ

N°	Zone	Unité de diagnostic	Substrat	Revêtement apparent	Localisation de la mesure	Résultats (mg/cm²)	Observation / motif de mesure non effectuée
27	AB	Murs	Carrelage			3.02	
28	CD					3.53	
29	A	Porte	Bois	Peinture		0.00	
30						0.00	
31	D	Fenêtre	PVC				pas de revêtement
32							
33	D	Embrasure	Plâtre	Peinture		0.47	
34						0.39	
35		Plinthes	Carrelage			0.00	
36						0.00	
37		Faux plafond	Métal	Peinture		0.00	
38						0.00	
39		Plafond	Plâtre	Peinture			inaccessible
40							

Local : Pièce 4 couloir CF RDJ							
N°	Zone	Unité de diagnostic	Substrat	Revêtement apparent	Localisation de la mesure	Résultats (mg/cm²)	Observation / motif de mesure non effectuée
41	AB	Murs	Carrelage			2.36	
42	CD					4.05	
43	A	Porte	Bois	Peinture		0.00	
44						0.00	
45	D	Fenêtre	PVC				pas de revêtement
46							
47	D	Embrasure	Plâtre	Peinture		0.28	
48						0.17	
49		Plinthes	Carrelage			0.00	
50						0.00	
51		Faux plafond	Métal	Peinture		0.00	
52						0.00	
53		Plafond	Plâtre	Peinture			inaccessible
54							

Local : Pièce 8 chaufferie RDJ							
N°	Zone	Unité de diagnostic	Substrat	Revêtement apparent	Localisation de la mesure	Résultats (mg/cm²)	Observation / motif de mesure non effectuée
55	AB	Murs	Plâtre			0.09	
56	CD					0.04	
57	A	Porte	Bois	Peinture		0.00	
58						0.00	
59	D	Fenêtre	PVC				pas de revêtement
60							
61	D	Embrasure	Plâtre	Peinture		0.14	
62						0.10	
63		Plinthes	Carrelage			0.00	
64						0.00	
65		Plafond	Plâtre	Peinture		0.02	
66						0.04	

Local : Pièce 9 vestiaires femmes RDJ							
N°	Zone	Unité de diagnostic	Substrat	Revêtement apparent	Localisation de la mesure	Résultats (mg/cm²)	Observation / motif de mesure non effectuée
67	AB	Murs	Plâtre	Peinture		0.07	
68	CD		Carrelage			0.27	
69	A	Porte	Bois	Peinture		0.00	
70						0.00	
71		Cloisons	Plâtre	Peinture		0.00	
72						0.00	
73	C	Fenêtre	PVC				pas de revêtement
74							
75	C	Embrasure	Plâtre	Peinture		0.14	
76						0.11	
77		Plinthes	Carrelage			0.00	
78						0.00	
79		Faux-Plafond	Carton	Peinture		0.00	
80						0.00	
81		Plafond	Plâtre	Peinture			inaccessible
82							

Local : Pièce 10 vestiaires hommes RDJ							
N°	Zone	Unité de diagnostic	Substrat	Revêtement apparent	Localisation de la mesure	Résultats (mg/cm ²)	Observation / motif de mesure non effectuée
83	AB	Murs	Plâtre	Peinture		0.04	
84	CD		Carrelage			0.38	
85	A	Porte	Bois	Peinture		0.00	
86						0.00	
87		Cloisons	Plâtre	Peinture		0.00	
88						0.00	
89	C	Fenêtre	PVC				pas de revêtement
90							
91	C	Embrasure	Plâtre	Peinture		0.21	
92						0.17	
93		Plinthes	Carrelage			0.00	
94						0.00	
95		Faux-Plafond	Carton	Peinture		0.00	
96						0.00	
97		Plafond	Plâtre	Peinture			inaccessible
98							

Local : Pièce 12 Dégagement nord RDJ							
N°	Zone	Unité de diagnostic	Substrat	Revêtement apparent	Localisation de la mesure	Résultats (mg/cm ²)	Observation / motif de mesure non effectuée
99	A	Mur	Carrelage			0.15	
100						0.28	
101	B	Mur	Carrelage			0.35	
102						0.14	
103	C	Mur	Carrelage			0.62	
104						0.23	
105	D	Mur	Carrelage			0.48	
106						0.16	
107	A	Porte	Bois	Peinture		0.00	
108						0.00	
109	C	Porte vers l'extérieur	Bois	Peinture		0.00	
110						0.00	
111		Plinthes	Bois	Peinture		0.00	
112						0.00	
113		Faux-plafond	Carton	Peinture		0.00	
114						0.00	
115		Plafond	Plâtre	Peinture			inaccessible en sécurité
116							

Local : Pièce 13 Palier et escalier nord RDJ							
N°	Zone	Unité de diagnostic	Substrat	Revêtement apparent	Localisation de la mesure	Résultats (mg/cm ²)	Observation / motif de mesure non effectuée
117	A	Mur	Plâtre	Peinture		0.71	
118						0.25	
119	B	Mur	Plâtre	Peinture		0.26	
120						0.59	
121	C	Mur	Plâtre	Peinture		0.73	
122						0.14	
123	D	Mur	Plâtre	Peinture		0.21	
124						0.68	
125		Cloisons	Plâtre	Peinture		0.02	
126						0.08	
127	A	Porte	PVC				
128							
129		Portes sas	Bois	Peinture		0.00	
130						0.00	
131		Contre marches	Bois	Peinture		0.71	
132						0.19	
133		Limon	Métal	Peinture		0.14	
134						0.81	
135		Balustrade	Métal	Peinture		0.23	
136						0.51	
137		Plinthes	Bois	Peinture		0.00	
138						0.00	
139		Plafond	Plâtre	Peinture			inaccessible en sécurité
140							

Local : Pièce 14 Poubelles							
N°	Zone	Unité de diagnostic	Substrat	Revêtement apparent	Localisation de la mesure	Résultats (mg/cm ²)	Observation / motif de mesure non effectuée
141	A	Mur	Carrelage			1.47	
142						1.34	
143	B	Mur	Carrelage			1.21	
144						1.08	
145	C	Mur	Carrelage			1.52	
146						1.23	
147	D	Mur	Carrelage			1.94	
148						2.65	
149	A	Porte	Bois	Peinture		0.00	
150						0.00	
155	C	Fenêtres	PVC				Pas de revêtement
156							
157	C	Embrasures	Plâtre	Peinture		1.25	
158						2.36	
159		Plinthes	Carrelage				
160							
161		Fauxplafond	Métal	Peinture		0.00	
162						0.00	
163		Plafond	Plâtre	Peinture			inaccessible en sécurité
164							

Local : Pièce 15 Plonge							
N°	Zone	Unité de diagnostic	Substrat	Revêtement apparent	Localisation de la mesure	Résultats (mg/cm²)	Observation / motif de mesure non effectuée
165	A	Mur	Carrelage			2.02	
166						2.38	
167	B	Mur	Carrelage			1.65	
168						3.01	
169	C	Mur	Carrelage			2.65	
170						1.59	
171	D	Mur	Carrelage			3.69	
172						2.13	
173	A	Porte	Bois	Peinture		0.00	
174						0.00	
175	C	Fenêtres	PVC				Pas de revêtement
176							
177	C	Embrasures	Plâtre	Peinture		1.62	
178						2.09	
179		Plinthes	Carrelage				
180							
181		Faux plafond	Métal	Peinture		0.00	
182						0.00	
183		Plafond	Plâtre	Peinture			inaccessible en sécurité
184							

Local : Pièce 16 Bureau							
N°	Zone	Unité de diagnostic	Substrat	Revêtement apparent	Localisation de la mesure	Résultats (mg/cm²)	Observation / motif de mesure non effectuée
185	A	Mur	Carrelage			0.47	
186						0.34	
187	B	Mur	Carrelage			0.21	
188						0.18	
189	C	Mur	Carrelage			0.52	
190						0.23	
191	D	Mur	Carrelage			0.94	
192						0.65	
193	A	Porte	Bois	Peinture		0.00	
194						0.00	
195	C	Fenêtres	PVC				Pas de revêtement
196							
197	C	Embrasures	Plâtre	Peinture		0.50	
198						0.36	
199		Plinthes	Carrelage				
200							
201		Faux plafond	Métal	Peinture		0.00	
202						0.00	
203		Plafond	Plâtre	Peinture			inaccessible en sécurité
204							

Local : Pièce 17 Epicerie							
N°	Zone	Unité de diagnostic	Substrat	Revêtement apparent	Localisation de la mesure	Résultats (mg/cm²)	Observation / motif de mesure non effectuée
205	A	Mur	Carrelage			0.39	
206						0.47	
207	B	Mur	Carrelage			0.91	
208						0.28	
209	C	Mur	Carrelage			0.34	
210						0.47	
211	D	Mur	Carrelage			0.68	
212						0.61	
213	A	Porte	Bois	Peinture		0.00	
214						0.00	
215	C	Fenêtres	PVC				Pas de revêtement
216							
217	C	Embrasures	Plâtre	Peinture		0.48	
218						0.29	
219		Plinthes	Carrelage				
220							
221		Faux plafond	Métal	Peinture		0.00	
222						0.00	
223		Plafond	Plâtre	Peinture			inaccessible en sécurité
224							

Local : Pièce 18							
N°	Zone	Unité de diagnostic	Substrat	Revêtement apparent	Localisation de la mesure	Résultats (mg/cm²)	Observation / motif de mesure non effectuée
225	A	Mur	Carrelage			2.03	
226						2.98	
227	B	Mur	Carrelage			3.58	
228						5.00	
229	C	Mur	Carrelage			1.52	
230						1.23	
231	D	Mur	Carrelage			1.94	
232						2.65	
233	A	Porte	Bois	Peinture		0.00	
234						0.00	
235	C	Fenêtres	PVC				Pas de revêtement
236							
237	C	Embrasures	Plâtre	Peinture		2.64	
238						1.97	
239		Plinthes	Carrelage				
240							
241		Faux plafond	Métal	Peinture		0.00	
242						0.00	
243		Plafond	Plâtre	Peinture			inaccessible en sécurité
244							

Local : Pièce 19							
N°	Zone	Unité de diagnostic	Substrat	Revêtement apparent	Localisation de la mesure	Résultats (mg/cm²)	Observation / motif de mesure non effectuée
245	A	Mur	Carrelage			1.29	
246						2.06	
247	B	Mur	Carrelage			1.85	
248						4.26	
249	C	Mur	Carrelage			3.98	
250						5.69	
251	D	Mur	Carrelage			2.34	
252						1.78	
253	A	Porte	Bois	Peinture		0.00	
254						0.00	
255	C	Fenêtres	PVC				Pas de revêtement
256							
257	C	Embrasures	Plâtre	Peinture		1.87	
258						2.68	
259		Plinthes	Carrelage				
260							
261		Faux plafond	Métal	Peinture		0.00	
262						0.00	
263		Plafond	Plâtre	Peinture		0.00	
264						0.05	

Local : Pièce 20							
N°	Zone	Unité de diagnostic	Substrat	Revêtement apparent	Localisation de la mesure	Résultats (mg/cm²)	Observation / motif de mesure non effectuée
265	A	Mur	Carrelage			3.64	
266						4.01	
267	B	Mur	Carrelage			3.54	
268						2.98	
269	C	Mur	Carrelage			4.16	
270						3.95	
271	D	Mur	Carrelage			2.85	
272						6.02	
273	A	Porte	Bois	Peinture		0.00	
274						0.00	
275	C	Fenêtres	PVC				Pas de revêtement
276							
277	C	Embrasures	Plâtre	Peinture		3.89	
278						2.56	
279		Plinthes	Carrelage				
280							
281		Faux plafond	Métal	Peinture		0.00	
282						0.00	
283		Plafond	Plâtre	Peinture			inaccessible en sécurité
284							

Local : Pièce 21 couloir RDJ							
N°	Zone	Unité de diagnostic	Substrat	Revêtement apparent	Localisation de la mesure	Résultats (mg/cm²)	Observation / motif de mesure non effectuée
285	AB	Murs	Carrelage			2.36	
286	CD					4.05	
287	A	Porte	Bois	Peinture		0.00	
288						0.00	
289		Plinthes	Carrelage			0.00	
290						0.00	
291		Faux plafond	Métal	Peinture		0.00	
292						0.00	
293		Plafond	Plâtre	Peinture			inaccessible
294							

Local : Pièce 26 Palier escalier sud RDJ / RDC							
N°	Zone	Unité de diagnostic	Substrat	Revêtement apparent	Localisation de la mesure	Résultats (mg/cm²)	Observation / motif de mesure non effectuée
285	A	Mur	Plâtre	Peinture		0.84	
286						0.34	
287	B	Mur	Plâtre	Peinture		0.00	
288						0.00	
289	C	Mur	Plâtre	Peinture		0.00	
290						0.00	
291	D	Mur	Plâtre	Peinture		0.62	
292						0.65	
293	A	Porte	Métal			0.00	
294						0.00	
295	D	Fenêtres	PVC				Pas de revêtement
296							
297	D	Embrasures	Plâtre	Peinture		0.48	
298						0.71	
299		Marches	Carrelage				Pas de revêtement
300		Contremarches	Carrelage				
301		Mur de volée	Plâtre	Peinture		0.04	
302						0.01	
303		Plinthes	Carrelage				Pas de revêtement
304							
305		faux plafond	Bois	Vernis		0.00	
306						0.00	
307		Plafond	Plâtre	Peinture			inaccessible en sécurité
308							

Local : Pièce 27 Palier escalier cuisines sud RDC							
N°	Zone	Unité de diagnostic	Substrat	Revêtement apparent	Localisation de la mesure	Résultats (mg/cm²)	Observation / motif de mesure non effectuée
309	A	Mur	Plâtre	Peinture		0.00	
310						0.00	
311	B	Mur	Plâtre	Peinture		0.00	
312						0.00	
313	C	Mur	Plâtre	Peinture		0.00	
314						0.00	
315	D	Mur	Plâtre	Peinture		0.00	
316						0.00	
317	A	Porte	Bois	Peinture		0.00	
318						0.00	
319		Plafond	Plâtre	Peinture			inaccessible en sécurité
320							

Local : Dégagement sanitaires RDC							
N°	Zone	Unité de diagnostic	Substrat	Revêtement apparent	Localisation de la mesure	Résultats (mg/cm ²)	Observation / motif de mesure non effectuée
321	A	Mur	Plâtre	Peinture		0.78	
322						0.18	
323	B	Mur	Plâtre	Peinture		0.25	
324						0.52	
325	C	Mur	Plâtre	Peinture		0.00	
326						0.00	
327	D	Mur	Plâtre	Peinture		0.00	
328						0.00	
329	A	Porte	PVC				
330							
331	B	Porte	Bois	Peinture		0.00	
332						0.00	
333		Plinthes	Bois	Peinture		0.00	
334						0.00	
335		Faux plafond	Carton	Peinture		0.00	
336						0.00	
337		Plafond	Plâtre	Peinture		0.07	
338						0.09	

Local : Sanitaires RDC							
N°	Zone	Unité de diagnostic	Substrat	Revêtement apparent	Localisation de la mesure	Résultats (mg/cm ²)	Observation / motif de mesure non effectuée
339	A	Mur	Plâtre	Peinture		0.00	
340						0.00	
341	B	Mur	Plâtre	Peinture		0.00	
342			carrelage			0.00	
343	C	Mur	Plâtre	Peinture		0.39	
344			carrelage			0.00	
345	D	Mur	Plâtre	Peinture		0.28	
346			carrelage			0.00	
347		Cloisons	Plâtres	Peinture		0.00	
348						0.00	
349	A	Portes	Bois	Peinture		0.00	
350						0.00	
351		Plinthes	Carrelage			0.00	
352						0.00	
353		Faux plafond	Carton	Peinture		0.00	
354						0.00	
355		Plafond	Plâtre	Peinture			inaccessible
356							

Local : Pièce 31 self							
N°	Zone	Unité de diagnostic	Substrat	Revêtement apparent	Localisation de la mesure	Résultats (mg/cm²)	Observation / motif de mesure non effectuée
357	A	Mur	Plâtre	Peinture		0.58	
358						0.27	
359	B	Mur	Plâtre	Peinture		0.62	
360						0.29	
361	C	Mur	Plâtre	Peinture		0.00	
362						0.00	
363	D	Mur	Plâtre	Peinture		0.37	
364						0.68	
365	A	Porte	Bois	Peinture		0.00	
366						0.00	
367	BD	Fenêtres	PVC				
368							
369	BD	Embrasures	Plâtre	Peinture		0.59	
370						0.21	
371		Plinthes	Plastique				
372							
373		Faux-Plafond	carton	Peinture			inaccessible
374							
375		Plafond	Plâtre	Peinture			inaccessible
376							

Local : Pièce 32 réfectoire							
N°	Zone	Unité de diagnostic	Substrat	Revêtement apparent	Localisation de la mesure	Résultats (mg/cm²)	Observation / motif de mesure non effectuée
377	A	Mur	Plâtre	Peinture		0.04	
378						0.06	
379	B	Mur	Plâtre	Peinture		0.51	
380						0.29	
381	C	Mur	Plâtre	Peinture		0.47	
382						0.53	
383	D	Mur	Plâtre	Peinture		0.28	
384						0.71	
385	BD	Fenêtres	PVC				
386							
387	BD	Embrasures	Plâtre	Peinture		0.52	
388						0.26	
389		Plinthes	Plastique				
390							
391		Faux-Plafond	carton	Peinture			inaccessible
392							
393		Plafond	Plâtre	Peinture			inaccessible
394							

Local : Pièce 33 réfectoire							
N°	Zone	Unité de diagnostic	Substrat	Revêtement apparent	Localisation de la mesure	Résultats (mg/cm ²)	Observation / motif de mesure non effectuée
395	A	Mur	Plâtre	Peinture		0.63	
396						0.21	
397	B	Mur	Plâtre	Peinture		0.54	
398						0.19	
399	C	Mur	Plâtre	Peinture		0.28	
400						0.34	
401	D	Mur	Plâtre	Peinture		0.91	
402						0.72	
403	BD	Fenêtres	PVC				
404							
405	BD	Embrasures	Plâtre	Peinture		0.28	
406						0.45	
407		Plinthes	Plastique				
408							
409		Faux-Plafond	carton	Peinture			inaccessible
410							
411		Plafond	Plâtre	Peinture			inaccessible
412							

Local : Pièce 34 Palier et escalier nord RDC							
N°	Zone	Unité de diagnostic	Substrat	Revêtement apparent	Localisation de la mesure	Résultats (mg/cm ²)	Observation / motif de mesure non effectuée
413	A	Mur	Plâtre	Peinture		0.24	
414						0.15	
415	B	Mur	Plâtre	Peinture		0.26	
416						0.20	
417	C	Mur	Plâtre	Peinture		0.28	
418						0.24	
419	D	Mur	Plâtre	Peinture		0.00	
420						0.00	
421	A	Porte	Bois				accès réfectoires
422							
423		Contre marches	Bois	Peinture		0.14	
424						0.12	
425		Limon	Métal	Peinture		0.16	
426						0.22	
427		Balustrade	Métal	Peinture		0.11	
428						0.30	
429	C	Fenêtre	Bois	Peinture		0.25	
430						0.16	
431	C	Embrasure	Plâtre	Peinture		0.25	
432						0.28	
433		Plinthes	Bois	Peinture		0.00	
434						0.00	
435		Plafond	Plâtre	Peinture		0.22	
436						0.18	

Local : Pièce 35 RDC							
N°	Zone	Unité de diagnostic	Substrat	Revêtement apparent	Localisation de la mesure	Résultats (mg/cm ²)	Observation / motif de mesure non effectuée
437	A	Mur	Plâtre	Peinture		0.00	
438						0.00	
415	B	Mur	Plâtre	Peinture		0.29	
416						0.38	
417	C	Mur	Plâtre	Peinture		0.47	
418						0.15	
419	D	Mur	Plâtre	Peinture		0.00	
420						0.00	
421	A	Porte	Bois				
422							
423	BC	Fenêtres	Bois	Peinture		0.42	
424						0.31	
425	BC	Embrasures	Plâtre	Peinture		0.36	
426						0.29	
427		Plinthes	Bois	Peinture		0.00	
428						0.00	
429		Plafond	Plâtre	Peinture		0.02	
430						0.20	

Local : E100 R+1							
N°	Zone	Unité de diagnostic	Substrat	Revêtement apparent	Localisation de la mesure	Résultats (mg/cm ²)	Observation / motif de mesure non effectuée
431	A	Mur	Plâtre	Peinture		0.00	
432						0.00	
433	B	Mur	Plâtre	Peinture		0.36	
434						0.59	
435	C	Mur	Plâtre	Peinture		0.58	
436						0.24	
437	D	Mur	Plâtre	Peinture		0.08	
438						0.26	
439	A	Porte	Bois	Peinture		0.00	
440						0.00	
441	C	Fenêtres	PVC				
442							
443	C	Embrasures	Plâtre	Peinture		0.57	
444						0.29	
445		Plinthes	Bois	Peinture		0.00	
446						0.00	
447		Faux-plafond	Carton	Peinture		0.00	
448						0.00	
449		plafond	Plâtre	Peinture		0.05	
450						0.08	

Local : Pièce 37 Palier et escalier sud R+1							
N°	Zone	Unité de diagnostic	Substrat	Revêtement apparent	Localisation de la mesure	Résultats (mg/cm ²)	Observation / motif de mesure non effectuée
451	A	Mur	Plâtre	Peinture		0.05	
452						0.00	
453	B	Mur	Plâtre	Peinture		0.01	
454						0.03	
455	C	Mur	Plâtre	Peinture		0.07	
456						0.00	
457	D	Mur	Plâtre	Peinture		0.03	
458						0.02	
459	A	Porte	Bois				
460							
461		Contre marches	Bois	Peinture		0.11	
462						0.15	
463		Limon	Métal	Peinture		0.26	
464						0.10	
465		Balustrade	Métal	Peinture		0.08	
466						0.21	
467	C	Fenêtre	Bois	Peinture		0.21	
468						0.17	
469	C	Embrasure	Plâtre	Peinture		0.20	
470						0.12	
471		Plinthes	Bois	Peinture		0.04	
472						0.78	
473		Plafond	Plâtre	Peinture		0.12	
474						0.09	

Local : Sanitaires R+1							
N°	Zone	Unité de diagnostic	Substrat	Revêtement apparent	Localisation de la mesure	Résultats (mg/cm ²)	Observation / motif de mesure non effectuée
475	A	Mur	Plâtre	Peinture		0.00	
476						0.00	
477	B	Mur	Plâtre	Peinture		0.64	
478						0.26	
479	C	Mur	Plâtre	Peinture		0.38	
480						0.15	
481	D	Mur	Plâtre	Peinture		0.00	
482						0.00	
483		Cloisons	Plâtre	Peinture		0.00	
484						0.00	
485		Portes	Bois	Peinture		0.00	
486						0.00	
487	BC	Fenêtres	Bois	Peinture		0.17	
488						0.38	
489	BC	Embrasures	Plâtre	Peinture		0.29	
490						0.21	
491		Plinthes	carrelage				
492							
493		Faux-Plafond	carton	Peinture		0.00	
494						0.00	
495		Plafond	Plâtre	Peinture		0.08	
496						0.04	

Local : phocopieur R+1							
N°	Zone	Unité de diagnostic	Substrat	Revêtement apparent	Localisation de la mesure	Résultats (mg/cm²)	Observation / motif de mesure non effectuée
497	A	Mur	Plâtre	Peinture		0.00	
498						0.00	
499	B	Mur	Plâtre	Peinture		0.25	
500						0.16	
501	C	Mur	Plâtre	Peinture		0.24	
502						0.17	
503	D	Mur	Plâtre	Peinture		0.00	
504						0.00	
505		Cloisons	Plâtre	Peinture		0.00	
506						0.00	
507		Portes	Bois	Peinture		0.00	
508						0.00	
509	C	Fenêtre	Bois	Peinture		0.11	
510						0.10	
511	C	Embrasure	Plâtre	Peinture		0.41	
512						0.13	
513		Plinthes	carrelage				
514							
515		Faux-Plafond	carton	Peinture		0.00	
516						0.00	
517		Plafond	Plâtre	Peinture			inaccessible
518							

Local : E101 R+1							
N°	Zone	Unité de diagnostic	Substrat	Revêtement apparent	Localisation de la mesure	Résultats (mg/cm²)	Observation / motif de mesure non effectuée
519	A	Mur	Plâtre	Peinture		0.00	
520						0.00	
521	B	Mur	Plâtre	Peinture		0.02	
522						0.05	
523	C	Mur	Plâtre	Peinture		0.28	
524						0.20	
525	D	Mur	Plâtre	Peinture		0.00	
526						0.00	
527	A	Porte	Bois	Peinture		0.00	
528						0.00	
529	C	Fenêtre	PVC				
530							
531	C	Embrasure	Plâtre	Peinture		0.27	
532						0.15	
533		Plinthes	Bois	Peinture		0.00	
534						0.00	
535		Faux-plafond	Carton	Peinture		0.00	
536						0.00	
537		plafond	Plâtre	Peinture		0.12	
538						0.02	

Local : E102 R+1							
N°	Zone	Unité de diagnostic	Substrat	Revêtement apparent	Localisation de la mesure	Résultats (mg/cm²)	Observation / motif de mesure non effectuée
539	A	Mur	Plâtre	Peinture		0.00	
540						0.00	
541	B	Mur	Plâtre	Peinture		0.00	
542						0.00	
543	C	Mur	Plâtre	Peinture		0.20	
544						0.51	
545	D	Mur	Plâtre	Peinture		0.00	
546						0.00	
547	A	Porte	Bois	Peinture		0.00	
548						0.00	
549	C	Fenêtre	PVC				
550							
551	C	Embrasure	Plâtre	Peinture		0.11	
552						0.31	
553		Plinthes	Bois	Peinture		0.00	
554						0.00	
555		Faux-plafond	Carton	Peinture			
556							
557		plafond	Plâtre	Peinture			inaccessible
558							

Local : E103 R+1							
N°	Zone	Unité de diagnostic	Substrat	Revêtement apparent	Localisation de la mesure	Résultats (mg/cm²)	Observation / motif de mesure non effectuée
559	A	Mur	Plâtre	Peinture		0.00	
560						0.00	
561	B	Mur	Plâtre	Peinture		0.00	
562						0.00	
563	C	Mur	Plâtre	Peinture		0.12	
564						0.41	
565	D	Mur	Plâtre	Peinture		0.00	
566						0.00	
567	A	Porte	Bois	Peinture		0.00	
568						0.00	
569	C	Fenêtre	PVC				
570							
571	C	Embrasure	Plâtre	Peinture		0.14	
572						0.10	
573		Plinthes	Bois	Peinture		0.00	
574						0.00	
575		Faux-plafond	Carton	Peinture			
576							
577		plafond	Plâtre	Peinture			inaccessible
578							

Local : E104 R+1							
N°	Zone	Unité de diagnostic	Substrat	Revêtement apparent	Localisation de la mesure	Résultats (mg/cm²)	Observation / motif de mesure non effectuée
579	A	Mur	Plâtre	Peinture		0.00	
580						0.00	
581	B	Mur	Plâtre	Peinture		0.00	
582						0.00	
583	C	Mur	Plâtre	Peinture		0.30	
584						0.22	
585	D	Mur	Plâtre	Peinture		0.00	
586						0.00	
587	A	Porte	Bois	Peinture		0.00	
588						0.00	
589	C	Fenêtre	PVC				
590							
591	C	Embrasure	Plâtre	Peinture		0.11	
592						0.26	
593		Plinthes	Bois	Peinture		0.00	
594						0.00	
595		Faux-plafond	Carton	Peinture			
596							
597		plafond	Plâtre	Peinture			inaccessible
598							

Local : E105 R+1							
N°	Zone	Unité de diagnostic	Substrat	Revêtement apparent	Localisation de la mesure	Résultats (mg/cm²)	Observation / motif de mesure non effectuée
599	A	Mur	Plâtre	Peinture		0.00	
600						0.00	
601	B	Mur	Plâtre	Peinture		0.00	
602						0.00	
603	C	Mur	Plâtre	Peinture		0.15	
604						0.24	
605	D	Mur	Plâtre	Peinture		0.00	
606						0.00	
607	A	Porte	Bois	Peinture		0.00	
608						0.00	
609	C	Fenêtre	PVC				
610							
611	C	Embrasure	Plâtre	Peinture		0.12	
612						0.20	
613		Plinthes	Bois	Peinture		0.00	
614						0.00	
615		Faux-plafond	Carton	Peinture			
616							
617		plafond	Plâtre	Peinture			inaccessible
618							

Local : E106 R+1							
N°	Zone	Unité de diagnostic	Substrat	Revêtement apparent	Localisation de la mesure	Résultats (mg/cm²)	Observation / motif de mesure non effectuée
619	A	Mur	Plâtre	Peinture		0.00	
620						0.00	
621	B	Mur	Plâtre	Peinture		0.00	
622						0.00	
623	C	Mur	Plâtre	Peinture		0.32	
624						0.11	
625	D	Mur	Plâtre	Peinture		0.00	
626						0.00	
627	A	Porte	Bois	Peinture		0.00	
628						0.00	
629	C	Fenêtre	PVC				
630							
631	C	Embrasure	Plâtre	Peinture		0.25	
632						0.10	
633		Plinthes	Bois	Peinture		0.00	
634						0.00	
635		Faux-plafond	Carton	Peinture			
636							
637		plafond	Plâtre	Peinture			inaccessible
638							

Local : E107 R+1							
N°	Zone	Unité de diagnostic	Substrat	Revêtement apparent	Localisation de la mesure	Résultats (mg/cm²)	Observation / motif de mesure non effectuée
639	A	Mur	Plâtre	Peinture		0.00	
640						0.00	
641	B	Mur	Plâtre	Peinture		0.00	
642						0.00	
643	C	Mur	Plâtre	Peinture		0.28	
644						0.14	
645	D	Mur	Plâtre	Peinture		0.00	
646						0.00	
647	A	Porte	Bois	Peinture		0.00	
648						0.00	
649	C	Fenêtres	PVC				
650							
651	C	Embrasures	Plâtre	Peinture		0.32	
652						0.14	
653		Plinthes	Bois	Peinture		0.00	
654						0.00	
655		Faux-plafond	Carton	Peinture			
656							
657		plafond	Plâtre	Peinture			inaccessible
658							

Local : E108 R+1							
N°	Zone	Unité de diagnostic	Substrat	Revêtement apparent	Localisation de la mesure	Résultats (mg/cm²)	Observation / motif de mesure non effectuée
659	A	Mur	Plâtre	Peinture		0.00	
660						0.00	
661	B	Mur	Plâtre	Peinture		0.00	
662						0.00	
663	C	Mur	Plâtre	Peinture		0.35	
664						0.16	
665	D	Mur	Plâtre	Peinture		0.00	
666						0.00	
667	A	Porte	Bois	Peinture		0.00	
668						0.00	
669	C	Fenêtres	PVC				
670							
671	C	Embrasures	Plâtre	Peinture		0.12	
672						0.36	
673		Plinthes	Bois	Peinture		0.00	
674						0.00	
675		Faux-plafond	Carton	Peinture			
676							
677		plafond	Plâtre	Peinture			inaccessible
678							

Local : E109 R+1							
N°	Zone	Unité de diagnostic	Substrat	Revêtement apparent	Localisation de la mesure	Résultats (mg/cm²)	Observation / motif de mesure non effectuée
679	A	Mur	Plâtre	Peinture		0.00	
680						0.00	
681	B	Mur	Plâtre	Peinture		0.00	
682						0.00	
683	C	Mur	Plâtre	Peinture		0.18	
684						0.29	
685	D	Mur	Plâtre	Peinture		0.08	
686						0.05	
687	A	Porte	Bois	Peinture		0.00	
688						0.00	
689	C	Fenêtres	PVC				
690							
691	C	Embrasures	Plâtre	Peinture		0.24	
692						0.20	
693		Plinthes	Bois	Peinture		0.00	
694						0.00	
695		Faux-plafond	Carton	Peinture			
696							
697		plafond	Plâtre	Peinture			inaccessible
698							

Local : E110 R+1							
N°	Zone	Unité de diagnostic	Substrat	Revêtement apparent	Localisation de la mesure	Résultats (mg/cm²)	Observation / motif de mesure non effectuée
699	A	Mur	Plâtre	Peinture		0.00	
700						0.00	
701	B	Mur	Plâtre	Peinture		0.29	
702						0.17	
703	C	Mur	Plâtre	Peinture		0.14	
704						0.35	
705	D	Mur	Plâtre	Peinture		0.08	
706						0.05	
707	A	Porte	Bois	Peinture		0.00	
708						0.00	
709	BC	Fenêtres	PVC				
710							
711	BC	Embrasures	Plâtre	Peinture		0.24	
712						0.20	
713		Plinthes	Bois	Peinture		0.00	
714						0.00	
715		Faux-plafond	Carton	Peinture			
716							
717		plafond	Plâtre	Peinture			inaccessible
718							

Local : E111 R+1							
N°	Zone	Unité de diagnostic	Substrat	Revêtement apparent	Localisation de la mesure	Résultats (mg/cm²)	Observation / motif de mesure non effectuée
719	A	Mur	Plâtre	Peinture		0.00	
720						0.00	
721	B	Mur	Plâtre	Peinture		0.00	
722						0.00	
723	C	Mur	Plâtre	Peinture		0.13	
724						0.10	
725	D	Mur	Plâtre	Peinture		0.08	
726						0.05	
727	A	Porte	Bois	Peinture		0.00	
728						0.00	
729	C	Fenêtres	PVC				
730							
731	C	Embrasures	Plâtre	Peinture		0.20	
732						0.51	
733		Plinthes	Bois	Peinture		0.00	
734						0.00	
735		Faux-plafond	Carton	Peinture			
736							
737		plafond	Plâtre	Peinture			inaccessible
738							

Local : E112 R+1							
N°	Zone	Unité de diagnostic	Substrat	Revêtement apparent	Localisation de la mesure	Résultats (mg/cm²)	Observation / motif de mesure non effectuée
739	A	Mur	Plâtre	Peinture		0.00	
740						0.00	
741	B	Mur	Plâtre	Peinture		0.00	
742						0.00	
743	C	Mur	Plâtre	Peinture		0.29	
744						0.22	
745	D	Mur	Plâtre	Peinture		0.08	
746						0.05	
747	A	Porte	Bois	Peinture		0.00	
748						0.00	
749	C	Fenêtre	PVC				
750							
751	C	Embrasure	Plâtre	Peinture		0.18	
752						0.10	
753		Plinthes	Bois	Peinture		0.00	
754						0.00	
755		Faux-plafond	Carton	Peinture			
756							
757		plafond	Plâtre	Peinture			inaccessible
758							

Local : E113 R+1							
N°	Zone	Unité de diagnostic	Substrat	Revêtement apparent	Localisation de la mesure	Résultats (mg/cm²)	Observation / motif de mesure non effectuée
759	A	Mur	Plâtre	Peinture		0.00	
760						0.00	
761	B	Mur	Plâtre	Peinture		0.00	
762						0.00	
763	C	Mur	Plâtre	Peinture		0.35	
764						0.28	
765	D	Mur	Plâtre	Peinture		0.08	
766						0.05	
767	A	Porte	Bois	Peinture		0.00	
768						0.00	
769	C	Fenêtres	PVC				
770							
771	C	Embrasures	Plâtre	Peinture		0.19	
772						0.58	
773		Plinthes	Bois	Peinture		0.00	
774						0.00	
775		Faux-plafond	Carton	Peinture			
776							
777		plafond	Plâtre	Peinture			inaccessible
778							

Local : E114 R+1							
N°	Zone	Unité de diagnostic	Substrat	Revêtement apparent	Localisation de la mesure	Résultats (mg/cm²)	Observation / motif de mesure non effectuée
779	A	Mur	Plâtre	Peinture		0.00	
780						0.00	
781	B	Mur	Plâtre	Peinture		0.00	
782						0.00	
783	C	Mur	Plâtre	Peinture		0.31	
784						0.33	
785	D	Mur	Plâtre	Peinture		0.00	
786						0.00	
787	A	Porte	Bois	Peinture		0.00	
788						0.00	
789	C	Fenêtres	PVC				
790							
791	C	Embrasures	Plâtre	Peinture		0.29	
792						0.15	
793		Plinthes	Bois	Peinture		0.00	
794						0.00	
795		Faux-plafond	Carton	Peinture			
796							
797		plafond	Plâtre	Peinture			inaccessible
798							

Local : E115 R+1							
N°	Zone	Unité de diagnostic	Substrat	Revêtement apparent	Localisation de la mesure	Résultats (mg/cm²)	Observation / motif de mesure non effectuée
799	A	Mur	Plâtre	Peinture		0.00	
800						0.00	
801	B	Mur	Plâtre	Peinture		0.00	
802						0.00	
803	C	Mur	Plâtre	Peinture		0.24	
804						0.30	
805	D	Mur	Plâtre	Peinture		0.08	
806						0.05	
807	A	Porte	Bois	Peinture		0.00	
808						0.00	
809	C	Fenêtres	PVC				
810							
811	C	Embrasures	Plâtre	Peinture		0.26	
812						0.14	
813		Plinthes	Bois	Peinture		0.00	
814						0.00	
815		Faux-plafond	Carton	Peinture			
816							
817		plafond	Plâtre	Peinture			inaccessible
818							

Local : couloir nord R+1							
N°	Zone	Unité de diagnostic	Substrat	Revêtement apparent	Localisation de la mesure	Résultats (mg/cm²)	Observation / motif de mesure non effectuée
819	A	Mur	Plâtre	Peinture		0.00	
820						0.00	
821	B	Mur	Plâtre	Peinture		0.00	
822						0.00	
823	C	Mur	Plâtre	Peinture		0.00	
824						0.00	
825	D	Mur	Plâtre	Peinture		0.00	
826						0.00	
827	A	Porte	Bois	Peinture		0.00	
828						0.00	
829		Plinthes	Bois	Peinture		0.00	
830						0.00	
831		Faux plafond	carton	Peinture			
832							
833		Plafond	Plâtre	Peinture			inaccessible
834							

Local : Palier et escalier nord R+1							
N°	Zone	Unité de diagnostic	Substrat	Revêtement apparent	Localisation de la mesure	Résultats (mg/cm²)	Observation / motif de mesure non effectuée
835	A	Mur	Plâtre	Peinture		0.38	
836						0.10	
837	B	Mur	Plâtre	Peinture		0.29	
838						0.18	
839	C	Mur	Plâtre	Peinture		0.19	
840						0.14	
841	D	Mur	Plâtre	Peinture		0.00	
842						0.00	
843		Contre marches	Bois	Peinture		0.47	
844						0.11	
845		Limon	Métal	Peinture		0.17	
846						0.32	
847		Balustrade	Métal	Peinture		0.10	
848						0.22	
849	C	Fenêtre	Bois	Peinture		0.21	
850						0.19	
851	C	Embrasure	Plâtre	Peinture		0.12	
852						0.21	
853		Plinthes	Bois	Peinture		0.00	
854						0.00	
855		Plafond	Plâtre	Peinture			inaccessible
856							

Local : E200 R+2							
N°	Zone	Unité de diagnostic	Substrat	Revêtement apparent	Localisation de la mesure	Résultats (mg/cm ²)	Observation / motif de mesure non effectuée
857	A	Mur	Plâtre	Peinture		0.00	
858						0.00	
859	B	Mur	Plâtre	Peinture		0.23	
860						0.42	
861	C	Mur	Plâtre	Peinture		0.51	
862						0.10	
863	D	Mur	Plâtre	Peinture		0.02	
864						0.12	
865	A	Porte	Bois	Peinture		0.00	
866						0.00	
867	C	Fenêtres	PVC				
868							
869	C	Embrasures	Plâtre	Peinture		0.29	
870						0.51	
871		Plinthes	Bois	Peinture		0.00	
872						0.00	
873		Faux-plafond	Carton	Peinture		0.00	
874						0.00	
875		plafond	Plâtre	Peinture		0.05	
876						0.08	

Local : Palier et escalier sud R+2							
N°	Zone	Unité de diagnostic	Substrat	Revêtement apparent	Localisation de la mesure	Résultats (mg/cm ²)	Observation / motif de mesure non effectuée
857	A	Mur	Plâtre	Peinture		0.02	
858						0.01	
859	B	Mur	Plâtre	Peinture		0.05	
860						0.03	
861	C	Mur	Plâtre	Peinture		0.01	
862						0.05	
863	D	Mur	Plâtre	Peinture		0.00	
864						0.04	
865	A	Porte	Bois				
866							
867		Contre marches	Bois	Peinture		0.15	
868						0.14	
869		Limon	Métal	Peinture		0.19	
870						0.17	
871		Balustrade	Métal	Peinture		0.04	
872						0.16	
873	C	Fenêtre	Bois	Peinture		0.32	
874						0.11	
875	C	Embrasure	Plâtre	Peinture		0.17	
876						0.10	
877		Plinthes	Bois	Peinture		0.01	
878						0.45	
879		Plafond	Plâtre	Peinture		0.15	
880						0.05	

Local : Sanitaires R+2							
N°	Zone	Unité de diagnostic	Substrat	Revêtement apparent	Localisation de la mesure	Résultats (mg/cm ²)	Observation / motif de mesure non effectuée
901	A	Mur	Plâtre	Peinture		0.00	
902						0.00	
903	B	Mur	Plâtre	Peinture		0.52	
904						0.14	
905	C	Mur	Plâtre	Peinture		0.23	
906						0.10	
907	D	Mur	Plâtre	Peinture		0.00	
908						0.00	
909		Cloisons	Plâtre	Peinture		0.00	
910						0.00	
911		Portes	Bois	Peinture		0.00	
912						0.00	
913	BC	Fenêtres	Bois	Peinture		0.12	
914						0.32	
915	BC	Embrasures	Plâtre	Peinture		0.14	
916						0.10	
917		Plinthes	carrelage				
918							
919		Faux-Plafond	carton	Peinture		0.00	
920						0.00	
921		Plafond	Plâtre	Peinture		0.02	
922						0.07	

Local : informatique R+2							
N°	Zone	Unité de diagnostic	Substrat	Revêtement apparent	Localisation de la mesure	Résultats (mg/cm ²)	Observation / motif de mesure non effectuée
923	A	Mur	Plâtre	Peinture		0.00	
924						0.00	
925	B	Mur	Plâtre	Peinture		0.10	
926						0.12	
927	C	Mur	Plâtre	Peinture		0.18	
928						0.14	
929	D	Mur	Plâtre	Peinture		0.00	
930						0.00	
931		Cloisons	Plâtre	Peinture		0.00	
932						0.00	
933		Portes	Bois	Peinture		0.00	
934						0.00	
935	C	Fenêtre	Bois	Peinture		0.10	
936						0.15	
937	C	Embrasure	Plâtre	Peinture		0.32	
938						0.13	
939		Plinthes	carrelage				
940							
941		Faux-Plafond	carton	Peinture		0.00	
942						0.00	
943		Plafond	Plâtre	Peinture			inaccessible
944							

Local : E201 R+2							
N°	Zone	Unité de diagnostic	Substrat	Revêtement apparent	Localisation de la mesure	Résultats (mg/cm²)	Observation / motif de mesure non effectuée
945	A	Mur	Plâtre	Peinture		0.00	
946						0.00	
947	B	Mur	Plâtre	Peinture		0.02	
948						0.05	
949	C	Mur	Plâtre	Peinture		0.21	
950						0.14	
951	D	Mur	Plâtre	Peinture		0.00	
952						0.00	
953	A	Porte	Bois	Peinture		0.00	
954						0.00	
955	C	Fenêtre	PVC				
956							
957	C	Embrasure	Plâtre	Peinture		0.12	
958						0.26	
959		Plinthes	Bois	Peinture		0.00	
960						0.00	
961		Faux-plafond	Carton	Peinture		0.00	
962						0.00	
963		plafond	Plâtre	Peinture		0.23	
964						0.05	

Local : E202 R+2							
N°	Zone	Unité de diagnostic	Substrat	Revêtement apparent	Localisation de la mesure	Résultats (mg/cm²)	Observation / motif de mesure non effectuée
965	A	Mur	Plâtre	Peinture		0.00	
966						0.00	
967	B	Mur	Plâtre	Peinture		0.00	
968						0.00	
969	C	Mur	Plâtre	Peinture		0.29	
970						0.21	
971	D	Mur	Plâtre	Peinture		0.00	
972						0.00	
973	A	Porte	Bois	Peinture		0.00	
974						0.00	
975	C	Fenêtre	PVC				
976							
977	C	Embrasure	Plâtre	Peinture		0.24	
978						0.33	
979		Plinthes	Bois	Peinture		0.00	
980						0.00	
981		Faux-plafond	Carton	Peinture			
982							
983		plafond	Plâtre	Peinture			inaccessible
984							

Local : E203 R+2							
N°	Zone	Unité de diagnostic	Substrat	Revêtement apparent	Localisation de la mesure	Résultats (mg/cm²)	Observation / motif de mesure non effectuée
985	A	Mur	Plâtre	Peinture		0.00	
986						0.00	
987	B	Mur	Plâtre	Peinture		0.00	
988						0.00	
989	C	Mur	Plâtre	Peinture		0.11	
990						0.25	
991	D	Mur	Plâtre	Peinture		0.00	
992						0.00	
993	A	Porte	Bois	Peinture		0.00	
994						0.00	
995	C	Fenêtres	PVC				
996							
997	C	Embrasures	Plâtre	Peinture		0.26	
998						0.14	
999		Plinthes	Bois	Peinture		0.00	
1000						0.00	
1001		Faux-plafond	Carton	Peinture			
1002							
1003		plafond	Plâtre	Peinture			inaccessible
1004							

Local : E204 R+2							
N°	Zone	Unité de diagnostic	Substrat	Revêtement apparent	Localisation de la mesure	Résultats (mg/cm²)	Observation / motif de mesure non effectuée
1005	A	Mur	Plâtre	Peinture		0.00	
1006						0.00	
1007	B	Mur	Plâtre	Peinture		0.00	
1008						0.00	
1009	C	Mur	Plâtre	Peinture		0.36	
1010						0.25	
1011	D	Mur	Plâtre	Peinture		0.00	
1012						0.00	
1013	A	Porte	Bois	Peinture		0.00	
1014						0.00	
1015	C	Fenêtre	PVC				
1016							
1017	C	Embrasure	Plâtre	Peinture		0.21	
1018						0.31	
1019		Plinthes	Bois	Peinture		0.00	
1020						0.00	
1021		Faux-plafond	Carton	Peinture			
1022							
1023		plafond	Plâtre	Peinture			inaccessible
1024							

Local : E205 R+2							
N°	Zone	Unité de diagnostic	Substrat	Revêtement apparent	Localisation de la mesure	Résultats (mg/cm²)	Observation / motif de mesure non effectuée
1025	A	Mur	Plâtre	Peinture		0.00	
1026						0.00	
1027	B	Mur	Plâtre	Peinture		0.00	
1028						0.00	
1029	C	Mur	Plâtre	Peinture		0.12	
1030						0.15	
1031	D	Mur	Plâtre	Peinture		0.00	
1032						0.00	
1033	A	Porte	Bois	Peinture		0.00	
1034						0.00	
1035	C	Fenêtre	PVC				
1036							
1037	C	Embrasure	Plâtre	Peinture		0.15	
1038						0.19	
1039		Plinthes	Bois	Peinture		0.00	
1040						0.00	
1041		Faux-plafond	Carton	Peinture			
1042							
1043		plafond	Plâtre	Peinture			inaccessible
1044							

Local : E206 R+2							
N°	Zone	Unité de diagnostic	Substrat	Revêtement apparent	Localisation de la mesure	Résultats (mg/cm²)	Observation / motif de mesure non effectuée
1025	A	Mur	Plâtre	Peinture		0.00	
1026						0.00	
1027	B	Mur	Plâtre	Peinture		0.00	
1028						0.00	
1029	C	Mur	Plâtre	Peinture		0.30	
1030						0.18	
1031	D	Mur	Plâtre	Peinture		0.00	
1032						0.00	
1033	A	Porte	Bois	Peinture		0.00	
1034						0.00	
1035	C	Fenêtre	PVC				
1036							
1037	C	Embrasure	Plâtre	Peinture		0.10	
1038						0.24	
1039		Plinthes	Bois	Peinture		0.00	
1040						0.00	
1041		Faux-plafond	Carton	Peinture			
1042							
1043		plafond	Plâtre	Peinture			inaccessible
1044							

Local : E207 R+2							
N°	Zone	Unité de diagnostic	Substrat	Revêtement apparent	Localisation de la mesure	Résultats (mg/cm²)	Observation / motif de mesure non effectuée
1045	A	Mur	Plâtre	Peinture		0.00	
1046						0.00	
1047	B	Mur	Plâtre	Peinture		0.00	
1048						0.00	
1049	C	Mur	Plâtre	Peinture		0.23	
1050						0.19	
1051	D	Mur	Plâtre	Peinture		0.00	
1052						0.00	
1053	A	Porte	Bois	Peinture		0.00	
1054						0.00	
1055	C	Fenêtres	PVC				
1056							
1057	C	Embrasures	Plâtre	Peinture		0.14	
1058						0.36	
1059		Plinthes	Bois	Peinture		0.00	
1060						0.00	
1061		Faux-plafond	Carton	Peinture			
1062							
1063		plafond	Plâtre	Peinture			inaccessible
1064							

Local : E208 R+1							
N°	Zone	Unité de diagnostic	Substrat	Revêtement apparent	Localisation de la mesure	Résultats (mg/cm²)	Observation / motif de mesure non effectuée
1085	A	Mur	Plâtre	Peinture		0.00	
1086						0.00	
1087	B	Mur	Plâtre	Peinture		0.58	
1088						0.45	
1089	C	Mur	Plâtre	Peinture		0.32	
1090						0.19	
1091	D	Mur	Plâtre	Peinture		0.00	
1092						0.00	
1093	A	Porte	Bois	Peinture		0.00	
1094						0.00	
1095	C	Fenêtre	PVC				
1096							
1097	C	Embrasure	Plâtre	Peinture		0.34	
1098						0.21	
1099		Plinthes	Bois	Peinture		0.00	
1100						0.00	
1101		Faux-plafond	Carton	Peinture			
1102							
1103		plafond	Plâtre	Peinture			inaccessible
1104							

Local : E209 R+2							
N°	Zone	Unité de diagnostic	Substrat	Revêtement apparent	Localisation de la mesure	Résultats (mg/cm²)	Observation / motif de mesure non effectuée
1105	A	Mur	Plâtre	Peinture		0.00	
1106						0.00	
1107	B	Mur	Plâtre	Peinture		0.00	
1108						0.00	
1109	C	Mur	Plâtre	Peinture		0.23	
1110						0.12	
1111	D	Mur	Plâtre	Peinture		0.08	
1112						0.05	
1113	A	Porte	Bois	Peinture		0.00	
1114						0.00	
1115	C	Fenêtres	PVC				
1116							
1117	C	Embrasures	Plâtre	Peinture		0.31	
1118						0.10	
1119		Plinthes	Bois	Peinture		0.00	
1120						0.00	
1121		Faux-plafond	Carton	Peinture			
1122							
1123		plafond	Plâtre	Peinture			inaccessible
1124							

Local : E210 R+2							
N°	Zone	Unité de diagnostic	Substrat	Revêtement apparent	Localisation de la mesure	Résultats (mg/cm²)	Observation / motif de mesure non effectuée
1125	A	Mur	Plâtre	Peinture		0.00	
1126						0.00	
1127	B	Mur	Plâtre	Peinture		0.00	
1128						0.00	
1129	C	Mur	Plâtre	Peinture		0.18	
1130						0.31	
1131	D	Mur	Plâtre	Peinture		0.00	
1132						0.00	
1133	A	Porte	Bois	Peinture		0.00	
1134						0.00	
1135	C	Fenêtre	PVC				
1136							
1137	C	Embrasure	Plâtre	Peinture		0.23	
1138						0.10	
1139		Plinthes	Bois	Peinture		0.00	
1140						0.00	
1141		Faux-plafond	Carton	Peinture			
1142							
1143		plafond	Plâtre	Peinture			inaccessible
1144							

Local : E211 R+2							
N°	Zone	Unité de diagnostic	Substrat	Revêtement apparent	Localisation de la mesure	Résultats (mg/cm²)	Observation / motif de mesure non effectuée
1145	A	Mur	Plâtre	Peinture		0.00	
1146						0.00	
1147	B	Mur	Plâtre	Peinture		0.00	
1148						0.00	
1149	C	Mur	Plâtre	Peinture		0.51	
1150						0.21	
1151	D	Mur	Plâtre	Peinture		0.08	
1152						0.05	
1153	A	Porte	Bois	Peinture		0.00	
1154						0.00	
1155	C	Fenêtres	PVC				
1156							
1157	C	Embrasures	Plâtre	Peinture		0.30	
1158						0.14	
1159		Plinthes	Bois	Peinture		0.00	
1160						0.00	
1161		Faux-plafond	Carton	Peinture			
1162							
1163		plafond	Plâtre	Peinture			inaccessible
1164							

Local : E212 R+2							
N°	Zone	Unité de diagnostic	Substrat	Revêtement apparent	Localisation de la mesure	Résultats (mg/cm²)	Observation / motif de mesure non effectuée
1165	A	Mur	Plâtre	Peinture		0.00	
1166						0.00	
1167	B	Mur	Plâtre	Peinture		0.00	
1168						0.00	
1169	C	Mur	Plâtre	Peinture		0.25	
1170						0.32	
1171	D	Mur	Plâtre	Peinture		0.00	
1172						0.00	
1173	A	Porte	Bois	Peinture		0.00	
1174						0.00	
1175	C	Fenêtres	PVC				
1176							
1177	C	Embrasures	Plâtre	Peinture		0.10	
1178						0.36	
1179		Plinthes	Bois	Peinture		0.00	
1180						0.00	
1181		Faux-plafond	Carton	Peinture			
1182							
1183		plafond	Plâtre	Peinture			inaccessible
1184							

Local : couloir nord R+2							
N°	Zone	Unité de diagnostic	Substrat	Revêtement apparent	Localisation de la mesure	Résultats (mg/cm²)	Observation / motif de mesure non effectuée
1185	A	Mur	Plâtre	Peinture		0.00	
1186						0.00	
1187	B	Mur	Plâtre	Peinture		0.00	
1188						0.00	
1189	C	Mur	Plâtre	Peinture		0.00	
1190						0.00	
1191	D	Mur	Plâtre	Peinture		0.00	
1192						0.00	
1193	A	Porte	Bois	Peinture		0.00	
1194						0.00	
1195		Fenêtre	Bois	Peinture		0.10	
1196						0.20	
1197		Embrasure	Plâtre	Peinture		0.15	
1198						0.18	
1195		Plinthes	Bois	Peinture		0.00	
1196						0.00	
1197		Faux plafond	carton	Peinture			
1198							
1199		Plafond	Plâtre	Peinture			inaccessible
1200							
Local : Palier et escalier nord R+2							
N°	Zone	Unité de diagnostic	Substrat	Revêtement apparent	Localisation de la mesure	Résultats (mg/cm²)	Observation / motif de mesure non effectuée
1201	A	Mur	Plâtre	Peinture		0.26	
1202						0.12	
1203	B	Mur	Plâtre	Peinture		0.21	
1204						0.14	
1205	C	Mur	Plâtre	Peinture		0.13	
1206						0.25	
1207	D	Mur	Plâtre	Peinture		0.00	
1208						0.00	
1209		Cloison	Plâtre	Peinture		0.00	
1210						0.00	
1211		Porte sur cloison	Bois	Peinture		0.00	
1212						0.00	
1213		Contre marches	Bois	Peinture		0.25	
1214						0.23	
1215		Limon	Métal	Peinture		0.21	
1216						0.10	
1217		Balustrade	Métal	Peinture		0.15	
1218						0.24	
1219	C	Fenêtre	Bois	Peinture		0.29	
1220						0.30	
1221	C	Embrasure	Plâtre	Peinture		0.17	
1222						0.18	
1223		Plinthes	Bois	Peinture		0.00	
1224						0.00	
1225		Plafond	Plâtre	Peinture			inaccessible
1226							

Local : pièce 78 local technique et sanitaires R+3							
N°	Zone	Unité de diagnostic	Substrat	Revêtement apparent	Localisation de la mesure	Résultats (mg/cm²)	Observation / motif de mesure non effectuée
1227	A	Mur	Plâtre	Peinture		0.00	
1228						0.00	
1229	B	Mur	Plâtre	Peinture		0.00	
1230						0.00	
1231	C	Mur	Plâtre	Peinture		0.00	
1232						0.00	
1233	D	Mur	Plâtre	Peinture		0.00	
1234						0.00	
1235	A	Porte	Bois	Peinture		0.00	
1236						0.00	
1237		cloisons	Plâtre	Peinture		0.00	
1238						0.00	
1243		Plinthes	Bois	Peinture		0.00	
1244						0.00	
1245		Faux-plafond	Carton	Peinture		0.00	
1246						0.00	
1247		plafond	Plâtre	Peinture			inaccessible
1248							

Local : Pièce 79 Palier et escalier sud R+3							
N°	Zone	Unité de diagnostic	Substrat	Revêtement apparent	Localisation de la mesure	Résultats (mg/cm²)	Observation / motif de mesure non effectuée
1249	A	Mur	Plâtre	Peinture		0.02	
1250						0.04	
1251	B	Mur	Plâtre	Peinture		0.01	
1252						0.02	
1253	C	Mur	Plâtre	Peinture		0.07	
1254						0.01	
1255	D	Mur	Plâtre	Peinture		0.01	
1256						0.02	
1257	A	Porte	Bois				
1258							
1259		Contre marches	Bois	Peinture		0.16	
1260						0.17	
1261		Limon	Métal	Peinture		0.14	
1262						0.11	
1263		Balustrade	Métal	Peinture		0.02	
1264						0.12	
1265	C	Fenêtre	Bois	Peinture		0.26	
1266						0.28	
1267	C	Embrasure	Plâtre	Peinture		0.17	
1268						0.13	
1269		Plinthes	Bois	Peinture		0.07	
1270						0.51	
1271		Plafond	Plâtre	Peinture		0.10	
1272						0.05	

Local : pièce 80 Sanitaires R+3							
N°	Zone	Unité de diagnostic	Substrat	Revêtement apparent	Localisation de la mesure	Résultats (mg/cm²)	Observation / motif de mesure non effectuée
1273	A	Mur	Plâtre	Peinture		0.00	
1274						0.00	
1275	B	Mur	Plâtre	Peinture		0.00	
1276						0.00	
1277	C	Mur	Plâtre	Peinture		0.00	
1278						0.00	
1279	D	Mur	Plâtre	Peinture		0.00	
1280						0.00	
1281		Cloisons	Plâtre	Peinture		0.00	
1282						0.00	
1283		Portes	Bois	Peinture		0.00	
1284						0.00	
1285	C	Fenêtres	Bois	Peinture		0.00	
1286						0.00	
1287	C	Embrasures	Plâtre	Peinture		0.00	
1288						0.00	
1289		Plinthes	carrelage				
1290							
1291		Faux-Plafond	carton	Peinture		0.00	
1292						0.00	
1293		Plafond	Plâtre	Peinture			inaccessible
1294							

Local : pièce 81 bureau R+3							
N°	Zone	Unité de diagnostic	Substrat	Revêtement apparent	Localisation de la mesure	Résultats (mg/cm²)	Observation / motif de mesure non effectuée
1295	A	Mur	Plâtre	Peinture		0.00	
1296						0.00	
1297	B	Mur	Plâtre	Peinture		0.00	
1298						0.00	
1299	C	Mur	Plâtre	Peinture		0.00	
1300						0.00	
1301	D	Mur	Plâtre	Peinture		0.00	
1302						0.00	
1303	A	Porte	Bois	Peinture		0.00	
1304						0.00	
1305	C	Fenêtre	PVC				
1306							
1307	C	Embrasure	Plâtre	Peinture		0.00	
1308						0.00	
1309		Plinthes	Bois	Peinture		0.00	
1310						0.00	
1311		Faux-plafond	Carton	Peinture		0.00	
1312						0.00	
1313		plafond	Plâtre	Peinture			inaccessible
1314							

Local : pièce 82 bureau R+3							
N°	Zone	Unité de diagnostic	Substrat	Revêtement apparent	Localisation de la mesure	Résultats (mg/cm²)	Observation / motif de mesure non effectuée
1315	A	Mur	Plâtre	Peinture		0.00	
1316						0.00	
1317	B	Mur	Plâtre	Peinture		0.00	
1318						0.00	
1319	C	Mur	Plâtre	Peinture		0.00	
1320						0.00	
1321	D	Mur	Plâtre	Peinture		0.00	
1322						0.00	
1323	A	Porte	Bois	Peinture		0.00	
1324						0.00	
1325	C	Fenêtres	PVC				
1326							
1327	C	Embrasures	Plâtre	Peinture		0.00	
1328						0.00	
1329		Plinthes	Bois	Peinture		0.00	
1330						0.00	
1331		Faux-plafond	Carton	Peinture		0.00	
1332						0.00	
1333		plafond	Plâtre	Peinture			inaccessible
1334							

Local : pièce 83 bureau R+3							
N°	Zone	Unité de diagnostic	Substrat	Revêtement apparent	Localisation de la mesure	Résultats (mg/cm²)	Observation / motif de mesure non effectuée
1335	A	Mur	Plâtre	Peinture		0.00	
1336						0.00	
1337	B	Mur	Plâtre	Peinture		0.00	
1338						0.00	
1339	C	Mur	Plâtre	Peinture		0.00	
1340						0.00	
1341	D	Mur	Plâtre	Peinture		0.00	
1342						0.00	
1343	A	Porte	Bois	Peinture		0.00	
1344						0.00	
1345	C	Fenêtre	PVC				
1346							
1347	C	Embrasure	Plâtre	Peinture		0.00	
1348						0.00	
1349		Plinthes	Bois	Peinture		0.00	
1350						0.00	
1351		Faux-plafond	Carton	Peinture		0.00	
1352						0.00	
1353		plafond	Plâtre	Peinture			inaccessible
1354							

Local : pièce 84 bureau R+3							
N°	Zone	Unité de diagnostic	Substrat	Revêtement apparent	Localisation de la mesure	Résultats (mg/cm ²)	Observation / motif de mesure non effectuée
1355	A	Mur	Plâtre	Peinture		0.00	
1356						0.00	
1357	B	Mur	Plâtre	Peinture		0.00	
1358						0.00	
1359	C	Mur	Plâtre	Peinture		0.00	
1360						0.00	
1361	D	Mur	Plâtre	Peinture		0.00	
1362						0.00	
1363	A	Porte	Bois	Peinture		0.00	
1364						0.00	
1365	C	Fenêtres	PVC				
1366							
1367	C	Embrasures	Plâtre	Peinture		0.00	
1368						0.00	
1369		Plinthes	Bois	Peinture		0.00	
1370						0.00	
1371		Faux-plafond	Carton	Peinture		0.00	
1372						0.00	
1373		plafond	Plâtre	Peinture			inaccessible
1374							

Local : pièce 85 bureau R+3							
N°	Zone	Unité de diagnostic	Substrat	Revêtement apparent	Localisation de la mesure	Résultats (mg/cm ²)	Observation / motif de mesure non effectuée
1375	A	Mur	Plâtre	Peinture		0.00	
1376						0.00	
1377	B	Mur	Plâtre	Peinture		0.00	
1378						0.00	
1379	C	Mur	Plâtre	Peinture		0.00	
1380						0.00	
1381	D	Mur	Plâtre	Peinture		0.00	
1382						0.00	
1383	A	Porte	Bois	Peinture		0.00	
1384						0.00	
1385	B	Fenêtre	PVC				
1386							
1387	B	Embrasure	Plâtre	Peinture		0.00	
1388						0.00	
1389		Plinthes	Bois	Peinture		0.00	
1390						0.00	
1391		Faux-plafond	Carton	Peinture		0.00	
1392						0.00	
1393		plafond	Plâtre	Peinture			inaccessible
1394							

Local : pièce 86 bureau R+3							
N°	Zone	Unité de diagnostic	Substrat	Revêtement apparent	Localisation de la mesure	Résultats (mg/cm ²)	Observation / motif de mesure non effectuée
1395	A	Mur	Plâtre	Peinture		0.00	
1396						0.00	
1397	B	Mur	Plâtre	Peinture		0.00	
1398						0.00	
1399	C	Mur	Plâtre	Peinture		0.00	
1400						0.00	
1401	D	Mur	Plâtre	Peinture		0.00	
1402						0.00	
1403	A	Porte	Bois	Peinture		0.00	
1404						0.00	
1405	C	Fenêtre	PVC				
1406							
1407	C	Embrasure	Plâtre	Peinture		0.00	
1408						0.00	
1409		Plinthes	Bois	Peinture		0.00	
1410						0.00	
1411		Faux-plafond	Carton	Peinture		0.00	
1412						0.00	
1413		plafond	Plâtre	Peinture			inaccessible
1414							

Local : pièce 87 bureau R+3							
N°	Zone	Unité de diagnostic	Substrat	Revêtement apparent	Localisation de la mesure	Résultats (mg/cm ²)	Observation / motif de mesure non effectuée
1415	A	Mur	Plâtre	Peinture		0.00	
1416						0.00	
1417	B	Mur	Plâtre	Peinture		0.00	
1418						0.00	
1419	C	Mur	Plâtre	Peinture		0.00	
1420						0.00	
1421	D	Mur	Plâtre	Peinture		0.00	
1422						0.00	
1423	A	Porte	Bois	Peinture		0.00	
1424						0.00	
1425	C	Fenêtre	PVC				
1426							
1427	C	Embrasure	Plâtre	Peinture		0.00	
1428						0.00	
1429		Plinthes	Bois	Peinture		0.00	
1430						0.00	
1431		Faux-plafond	Carton	Peinture		0.00	
1432						0.00	
1433		plafond	Plâtre	Peinture			inaccessible
1434							

Local : pièce 88 bureau R+3							
N°	Zone	Unité de diagnostic	Substrat	Revêtement apparent	Localisation de la mesure	Résultats (mg/cm²)	Observation / motif de mesure non effectuée
1435	A	Mur	Plâtre	Peinture		0.00	
1436						0.00	
1437	B	Mur	Plâtre	Peinture		0.00	
1438						0.00	
1439	C	Mur	Plâtre	Peinture		0.00	
1440						0.00	
1441	D	Mur	Plâtre	Peinture		0.00	
1442						0.00	
1443	A	Porte	Bois	Peinture		0.00	
1444						0.00	
1445	C	Fenêtre	PVC				
1446							
1447	C	Embrasure	Plâtre	Peinture		0.00	
1448						0.00	
1449		Plinthes	Bois	Peinture		0.00	
1450						0.00	
1451		Faux-plafond	Carton	Peinture		0.00	
1452						0.00	
1453		plafond	Plâtre	Peinture			inaccessible
1454							

Local : pièce 89 bureau R+3							
N°	Zone	Unité de diagnostic	Substrat	Revêtement apparent	Localisation de la mesure	Résultats (mg/cm²)	Observation / motif de mesure non effectuée
1455	A	Mur	Plâtre	Peinture		0.00	
1456						0.00	
1457	B	Mur	Plâtre	Peinture		0.00	
1458						0.00	
1459	C	Mur	Plâtre	Peinture		0.00	
1460						0.00	
1461	D	Mur	Plâtre	Peinture		0.00	
1462						0.00	
1463	A	Porte	Bois	Peinture		0.00	
1464						0.00	
1465	C	Fenêtre	PVC				
1466							
1467	C	Embrasure	Plâtre	Peinture		0.00	
1468						0.00	
1469		Plinthes	Bois	Peinture		0.00	
1470						0.00	
1471		Faux-plafond	Carton	Peinture		0.00	
1472						0.00	
1473		plafond	Plâtre	Peinture			inaccessible
1474							

Local : pièce 90 bureau R+3							
N°	Zone	Unité de diagnostic	Substrat	Revêtement apparent	Localisation de la mesure	Résultats (mg/cm²)	Observation / motif de mesure non effectuée
1475	A	Mur	Plâtre	Peinture		0.00	
1476						0.00	
1477	B	Mur	Plâtre	Peinture		0.00	
1478						0.00	
1479	C	Mur	Plâtre	Peinture		0.00	
1480						0.00	
1481	D	Mur	Plâtre	Peinture		0.00	
1482						0.00	
1483	A	Porte	Bois	Peinture		0.00	
1484						0.00	
1485	C	Fenêtre	PVC				
1486							
1487	C	Embrasure	Plâtre	Peinture		0.00	
1488						0.00	
1489		Plinthes	Bois	Peinture		0.00	
1490						0.00	
1491		Faux-plafond	Carton	Peinture		0.00	
1492						0.00	
1493		plafond	Plâtre	Peinture			inaccessible
1494							

Local : pièce 91 bureau R+3							
N°	Zone	Unité de diagnostic	Substrat	Revêtement apparent	Localisation de la mesure	Résultats (mg/cm²)	Observation / motif de mesure non effectuée
1495	A	Mur	Plâtre	Peinture		0.00	
1496						0.00	
1497	B	Mur	Plâtre	Peinture		0.00	
1498						0.00	
1499	C	Mur	Plâtre	Peinture		0.00	
1500						0.00	
1501	D	Mur	Plâtre	Peinture		0.00	
1502						0.00	
1503	A	Porte	Bois	Peinture		0.00	
1504						0.00	
1505	C	Fenêtre	PVC				
1506							
1507	C	Embrasure	Plâtre	Peinture		0.00	
1508						0.00	
1509		Plinthes	Bois	Peinture		0.00	
1510						0.00	
1511		Faux-plafond	Carton	Peinture		0.00	
1512						0.00	
1513		plafond	Plâtre	Peinture			inaccessible
1514							

Local : couloir nord R+3							
N°	Zone	Unité de diagnostic	Substrat	Revêtement apparent	Localisation de la mesure	Résultats (mg/cm²)	Observation / motif de mesure non effectuée
1515	A	Mur	Plâtre	Peinture		0.00	
1516						0.00	
1517	B	Mur	Plâtre	Peinture		0.00	
1518						0.00	
1519	C	Mur	Plâtre	Peinture		0.00	
1520						0.00	
1521	D	Mur	Plâtre	Peinture		0.00	
1522						0.00	
1523	A	Porte	Bois	Peinture		0.00	
1524						0.00	
1525		Plinthes	Bois	Peinture		0.00	
1526						0.00	
1527		Faux plafond	carton	Peinture			
1528							
1529		Plafond	Plâtre	Peinture			inaccessible
1530							

Local : Palier et escalier nord R+3							
N°	Zone	Unité de diagnostic	Substrat	Revêtement apparent	Localisation de la mesure	Résultats (mg/cm²)	Observation / motif de mesure non effectuée
1531	A	Mur	Plâtre	Peinture		0.12	
1532						0.15	
1533	B	Mur	Plâtre	Peinture		0.19	
1534						0.18	
1535	C	Mur	Plâtre	Peinture		0.10	
1536						0.15	
1537	D	Mur	Plâtre	Peinture		0.00	
1538						0.00	
1539		Cloison	Plâtre	Peinture		0.00	
1540						0.00	
1541		Porte sur cloison	Bois	Peinture		0.00	
1542						0.00	
1543		Contre marches	Bois	Peinture		0.11	
1544						0.15	
1545		Limon	Métal	Peinture		0.14	
1546						0.11	
1547		Balustrade	Métal	Peinture		0.16	
1548						0.18	
1549	C	Fenêtre	Bois	Peinture		0.17	
1550						0.12	
1551	C	Embrasure	Plâtre	Peinture		0.13	
1552						0.19	
1553		Plinthes	Bois	Peinture		0.00	
1554						0.00	
1555		Plafond	Plâtre	Peinture			inaccessible
1556							

LEGENDE

Localisation	HG : en Haut à Gauche MG : au Milieu à Gauche BG : en Bas à Gauche	HC : en Haut au Centre C : au Centre BC : en Bas au Centre	HD : en Haut à Droite MD : au Milieu à Droite BD : en Bas à Droite
	Mesures positives En gras sur fond rouge : > 1mg/cm²	Sur fond jaune : 0.1 mg/cm² < X < 1mg/cm²	

7 COMMENTAIRES

Remarques:

Présence de plomb "par comparaison" dans les peintures des plafonds inaccessibles au-dessus d'un faux plafond.

La valeur seuil de $1\text{mg}/\text{cm}^2$ est un paramètre utile dans le cadre d'un CREP. Dans le cadre d'un diagnostic avant travaux elle n'apporte qu'une indication de référence mais perd sa qualité de sanction de présence de plomb. En réalité, il est préférable de considérer la présence de plomb significative au-delà de $0.00\text{mg}/\text{cm}^2$. L'opérateur a opté pour une valeur significative au-delà de $0.1\text{mg}/\text{cm}^2$ pour "alléger" la lecture du rapport.

Au R+3 (étage sous combles aménagés) :

Les doublages plâtre ne permettent pas l'accès à d'éventuelles éléments de structures cachées avec des revêtements plus anciens susceptibles de contenir du plomb. L'opérateur invite le maître d'ouvrage à la prudence lors d'éventuels travaux impliquant la pose de ces doublages apparents.

Conclusion par rapport au référentiel réglementaire :

Le diagnostic a révélé la présence de revêtements contenant du plomb

Si le logement que vous vendez, achetez ou louez comporte des revêtements contenant du plomb : sachez que le plomb est dangereux pour la santé.

Deux documents vous informent :

- le constat de risque d'exposition au plomb vous permet de localiser précisément ces revêtements : **lisez-le attentivement !**
- la présente notice d'information résume ce que vous devez savoir pour éviter l'exposition au plomb dans ce logement.

Les effets du plomb sur la santé

L'ingestion ou l'inhalation de plomb est toxique. Elle provoque des effets réversibles (anémie, troubles digestifs) ou irréversibles (atteinte du système nerveux, baisse du quotient intellectuel, etc...). Une fois dans l'organisme, le plomb est stocké, notamment dans les os, d'où il peut être libéré dans le sang, des années ou même des dizaines d'années plus tard.

L'intoxication chronique par le plomb, appelée saturnisme, est particulièrement grave chez le jeune enfant. Les femmes en âge de procréer doivent également se protéger car, pendant la grossesse, le plomb peut traverser le placenta et contaminer le fœtus.

Les mesures de prévention en présence de revêtements contenant du plomb

Des peintures fortement chargées en plomb (céruse) ont été couramment utilisées jusque vers 1950. Ces peintures, souvent recouvertes par d'autres revêtements depuis, peuvent être dégradées à cause de l'humidité, à la suite d'un choc, par grattage ou à l'occasion de travaux : les écailles et les poussières ainsi libérées constituent alors une source d'intoxication. Ces peintures représentent le principal risque d'exposition au plomb dans l'habitation.

Le plomb contenu dans les peintures ne présente pas de risque tant qu'elles sont en bon état ou inaccessibles. En revanche, le risque apparaît dès qu'elles s'écailent ou se dégradent. Dans ce cas, votre enfant peut s'intoxiquer :

- s'il porte à la bouche des écailles de peinture contenant du plomb
- s'il se trouve dans une pièce contaminée par des poussières contenant du plomb
- s'il reste à proximité de travaux dégageant des poussières contenant du plomb.

Le plomb en feuille contenu dans certains papiers peints (posés parfois sur les parties humides des murs) n'est dangereux qu'en cas d'ingestion de fragments de papier. Le plomb laminé des balcons et rebords extérieurs de fenêtre n'est dangereux que si l'enfant a accès à ces surfaces, y porte la bouche ou suce ses doigts après les avoir touchées.

Pour éviter que votre enfant ne s'intoxique :

- Surveillez l'état des peintures et effectuez les menues réparations qui s'imposent sans attendre qu'elles s'aggravent.
- Lutte contre l'humidité, qui favorise la dégradation des peintures ;
- Évitez le risque d'accumulation des poussières : ne posez pas de moquette dans les pièces où l'enfant joue, nettoyez souvent le sol, les rebords de fenêtres avec une serpillière humide ;
- Veillez à ce que votre enfant n'ait pas accès à des peintures dégradées, à des papiers peints contenant une feuille de plomb, ou à du plomb laminé (balcons, rebords extérieurs de fenêtres) ; lavez ses mains, ses jouets.

En cas de travaux portant sur des revêtements contenant du plomb : prenez des précautions

- Si vous confiez les travaux à une entreprise, remettez-lui une copie du constat du risque d'exposition au plomb, afin qu'elle mette en œuvre les mesures de prévention adéquates ;
- Tenez les jeunes enfants éloignés du logement pendant toute la durée des travaux. ; avant tout retour d'un enfant après travaux, les locaux doivent avoir été parfaitement nettoyés ;
- Si vous réalisez les travaux vous-même, prenez soin d'éviter la dissémination de poussières contaminées dans tout le logement et éventuellement le voisinage.

•

Si vous craignez qu'il existe un risque pour votre santé ou celle de votre enfant, parlez-en à votre médecin (généraliste, pédiatre, médecin de protection maternelle et infantile, médecin scolaire) qui prescrira, s'il le juge utile, un dosage de plomb dans le sang (plombémie). Des informations sur la prévention du saturnisme peuvent être obtenues auprès des directions départementales de l'équipement ou des directions départementales des affaires sanitaires et sociales, ou sur les sites internet des ministères chargés de la santé et du logement.

Néant